

Sábado 11/07/2020

BOLETIM COVID-19 - COMUNICAÇÃO SES-PE

Neste sábado (11.07), a Secretaria Estadual de Saúde (SES-PE) registrou 50.457 pacientes recuperados da Covid-19 em Pernambuco. Este número representa 70,6% do total de 71.370 pessoas infectadas que tiveram a confirmação da doença, desde o início de março. Nas últimas 24h foram registradas 974 novas curas.

"Há exatos quatro meses, a Organização Mundial de Saúde (OMS) elevava o status da contaminação pelo novo coronavírus à condição de pandemia. Um dia depois, em 12 de março, Pernambuco confirmava os dois primeiros casos importados da Covid-19. Desde então, montamos uma força tarefa para conduzir as ações de enfrentamento com muita responsabilidade e transparência com o objetivo de salvar vidas. As curas clínicas dos casos mais graves demonstram o quanto a rede de assistência, que vem sendo ampliada e estruturada continuamente, vem sendo primordial para salvar vidas. Este é um dado que supera a frieza dos números. E só foi possível graças ao maior esforço sanitário, logístico e de mobilização de recursos humanos da história da saúde pública do nosso Estado, que possibilitou a abertura de mais de 800 leitos de UTI pelo Governo de Pernambuco, e a conscientização e mobilização dos pernambucanos, que, quando foi preciso, realizaram um efetivo isolamento social" pontua o secretário estadual de Saúde, André Longo.

Do total de pessoas recuperadas clinicamente, 10.519 foram casos que demandaram leitos na rede de saúde e se enquadram como Síndrome Respiratória Aguda Grave (SRAG), enquanto 39.938 foram de casos leves, ou seja, pacientes que não demandaram internamento hospitalar.

A Secretaria Estadual de Saúde (SES-PE) também confirmou, neste sábado (11.07), 1.270 novos casos da Covid-19. Entre os confirmados hoje, 1.146 (90%) são casos leves, ou seja, pacientes que não demandaram internamento hospitalar e que estavam na fase final da doença ou já curados. Os outros 124 (10%) se enquadram como Síndrome Respiratória Aguda Grave (SRAG). Agora, Pernambuco totaliza 71.370 casos já confirmados, sendo 20.974 graves e 50.396 leves.

Os casos graves confirmados da doença estão distribuídos por 181 municípios pernambucanos (tabela 1), além do arquipélago de Fernando de Noronha e da ocorrência de pacientes em outros Estados e países.

Também foram confirmados laboratorialmente 74 óbitos (sendo 31 do sexo feminino e 43 do sexo masculino). Os novos óbitos confirmados são de pessoas residentes nos municípios de Araçoiaba (2), Barreiros (8), Cabo de Santo Agostinho (4), Cachoeirinha (1), Camaragibe (3), Caruaru (3), Catende (1), Chã Grande (1), Condado (1), Goiana (1), Igarassu (1), Ilha de Itamaracá (1), Ipojuca (1), Itapissuma (1), Jaboatão dos Guararapes (8), Jupi (1), Limoeiro (1), Machados (1), Olinda (6), Ouricuri (1), Paudalho (1), Paulista (2), Petrolina (3), Recife (12), Santa Terezinha (1), São Bento do Una (1), São Lourenço da Mata (2), Tamandaré (2), Toritama (1) e Vitória de Santo Antão (1), além de outro estado. Com isso, o Estado totaliza 5.556 mortes pela doença.

As mortes registradas no boletim de hoje ocorreram entre 2 de maio e 10 de julho. Do total de mortes no informe de hoje, 55 (74%) ocorreram de 02/05 a 06/07. As outras 19 (26%) ocorreram no mês de julho. Os pacientes tinham idades entre 5 e 95 anos. As faixas etárias são: 10 a 20 (1), 30 a 39 (1), 40 a 49 (3), 50 a 59 (7), 60 a 69 (23), 70 a 79 (13), 80 anos ou mais (25), além de uma criança de 5 anos.

Dos 74 pacientes que vieram a óbito, 45 apresentavam comorbidades confirmadas: hipertensão (17), diabetes (15), doença cardiovascular (20), doença renal (3), tabagismo/histórico de tabagismo (2), doença respiratória (5), obesidade (4), câncer (2), Alzheimer (1) - um paciente pode ter mais de uma comorbidade. Dois não tinham comorbidades e os demais estão em investigação pelos municípios.

Com relação à testagem dos profissionais de saúde com sintomas de gripe, em Pernambuco, até agora, 17.005 casos foram confirmados e 22.152 descartados. As testagens entre os trabalhadores do setor abrangem os profissionais de todas as unidades de saúde, sejam da rede pública (estadual e municipal) ou privada. O Governo de Pernambuco foi o primeiro do país a criar um protocolo para testar e afastar os profissionais da área da saúde com sintomas gripais.

TRANSPARÊNCIA - Em nova rodada do Índice de Transparência da Covid-19 versão 2.0, elaborada pela Open Knowledge Brasil (OKBR) com a colaboração da comunidade técnica e acadêmica, que dobrou os indicadores de abertura de dados analisados, Pernambuco continua em destaque em transparência na divulgação de informações sobre o enfrentamento à Covid-19.

A décima edição do levantamento, a primeira com a nova metodologia, reitera a eficiência do Estado na divulgação dos números, e o coloca no segundo lugar da lista, com 92 pontos, no patamar de "alto nível". Apenas 5 entes, entre eles Pernambuco, divulgam base de dados com as notificações completas. De acordo com a OKBR, a informação é essencial para compreender a dimensão da pandemia no país. A organização ainda ressalta que metade do país ainda está no escuro com relação ao total de casos suspeitos de Covid-19 que foram notificados no sistema de saúde.

"Desde o início do enfrentamento da pandemia da Covid-19, em Pernambuco, nós temos um compromisso fundamental com a transparência das informações. Fomos reconhecidos, desde o primeiro momento, como um dos Estados mais comprometidos com a transparência, isso na aferição de entidades não-governamentais, como a OKBR. Pernambuco foi, então, o primeiro Estado a alcançar o "alto nível" de transparência. Desde então, temos nos esforçado continuamente para aprimorar o processo de chegada de informações para a sociedade, pois entendemos como fundamental para traçar estratégias, para que a nossa capacidade de interpretação de números possa ser feita no tempo mais real possível. Então, o impacto da informação de qualidade é fundamental para tomada de decisão. E agora, quando a OKBR aperfeiçoa sua metodologia para nós é muito gratificante ver que Pernambuco continua sendo reconhecido, atingindo um patamar expressivo em relação a aferição de transparência. Isso mostra o compromisso do governador Paulo Câmara e da Secretaria Estadual de Saúde que se mantêm em ofertar para toda a sociedade pernambucana um alto nível de qualidade nas informações, permitindo, da melhor maneira possível, o acompanhamento desses dados. Mais uma vez, vemos Pernambuco sendo destacado no cenário da transparência no Brasil", pontua o secretário estadual de Saúde, André Longo.

A nova versão do Índice de Transparência da Covid-19, divulgado na noite desta sexta-feira (10.07), conta com 26 indicadores de abertura de dados, o dobro da versão anterior. Nesta segunda fase, o projeto conta com o apoio do Instituto Hivos, além da parceria técnica com o Instituto de Governo Aberto (IGA). Dentre os novos critérios, estão a exigência da disponibilização de dados sobre todas as notificações de Covid-19, incluindo casos suspeitos. Também avança no detalhamento de dados demográficos, como raça/cor, pessoas privadas de liberdade e profissionais da saúde – informações que já vinham sendo disponibilizadas pelo Governo de Pernambuco, seja pelos boletins epidemiológicos produzidos pela Secretaria Estadual de Saúde, seja pelo hotsite www.pecontracoronavirus.pe.gov.br.

A posição conquistada por Pernambuco se deve à absoluta transparência, que é questão central no trabalho desenvolvido pelo Governo Estado. Desde o dia 25 de fevereiro, coletivas de imprensa são realizadas, sistematicamente, para detalhar os dados da doença e informar a real situação para a sociedade.

AVALIAÇÃO - O Índice de Transparência da Covid-19 da OKBR foi lançado em 3 de abril de 2020 e, desde então, vem sendo atualizado semanalmente, todas as quintas-feiras. Na nova versão, as publicações intercalam os resultados de União e estados e os das capitais.

OKBR - A Open Knowledge Brasil, também conhecida como Rede pelo Conhecimento Livre, é uma organização da sociedade civil sem fins lucrativos e apartidária que atua no país desde 2013. Desenvolve e incentiva o uso de tecnologias cívicas e de dados abertos, realiza análises de políticas públicas e promove o conhecimento livre para tornar a relação entre governo e sociedade mais transparente e participativa.

Números Covid-19

Casos	Pacientes	Total
Confirmados	Recuperados	Óbitos
71.370	50.457	5.556



Perfil SRAG – 20.974 casos confirmados COVID – 19

Figura 1 - Nº de casos de SRAG confirmados para Covid-19, segundo faixa etária. Pernambuco, 2020



Figura 2 - Nº de óbitos por SRAG confirmados para Covid-19, segundo faixa etária. Pernambuco, 2020



Figura 3 - Nº e Percentual de casos de SRAG confirmados para Covid-19, segundo sexo. Pernambuco, 2020

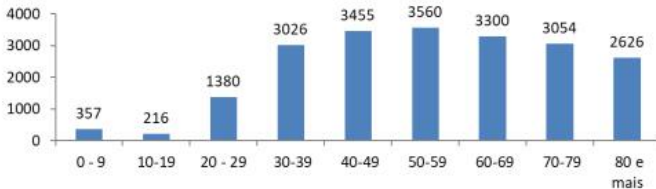

Figura 4 - Nº e Percentual de óbitos por SRAG confirmados para Covid-19, segundo sexo. Pernambuco, 2020

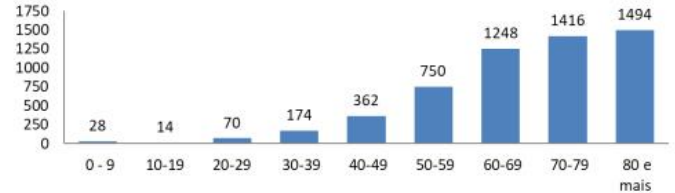

Figura 5 - Nº e Percentual de casos de SRAG confirmados para Covid-19, segundo raça/cor. Pernambuco, 2020

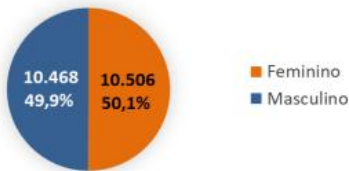

Nota: Ignorado/Branco 11.546 (55,0%).

Figura 6 - Nº de casos de SRAG confirmados para Covid-19, segundo evolução. Pernambuco, 2020

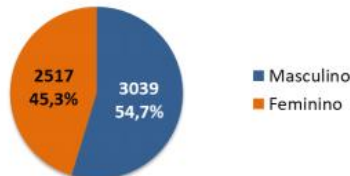
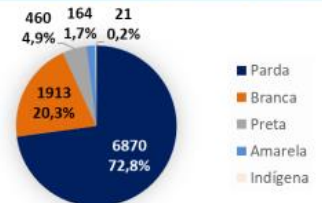

Tabela 1 - Nº de casos de SRAG confirmados para Covid-19, segundo internação e município de residência. Pernambuco, 2020

Município de Residência	Internado em enfermaria	Internado em UTI	Total
Olinda	538	35	573
Jaboatão dos Guararapes	497	29	526
Paulista	390	22	412
Recife	360	34	394
Caruaru	258	23	281
Camaragibe	207	16	223
Cabo de Santo Agostinho	189	12	201
Abreu e Lima	113	6	119
Golana	99	4	103
Igarassu	95	3	98
São Lourenço da Mata	73	2	75
Palmares	69	5	74
Escada	60	2	62
Bezerros	43	7	50
Petrolina	34	10	44
Garanhuns	40	2	42
Itambe	39	3	42
Santa Cruz do Capibaribe	37	2	39
Ipojuca	31	4	35
Belo Jardim	30	2	32
Outros municípios	897	116	1013
Outro estado	68	2	70
Total	4167	341	4508

Tabela 2 - Nº de casos de SRAG confirmados para Covid-19, segundo região de saúde e município de residência. Pernambuco, 2020

Município de Residência	N	Município de Residência	N	Município de Residência	N
I Região de Saúde	16015	Alagoinha	14	VII Região de Saúde	81
Abreu e Lima	268	Altinho	12	Belém de São Francisco	2
Araçoiaba	26	Barra de Guabiraba	26	Cedro	5
Cabo de Santo Agostinho	534	Belo Jardim	65	Mirandiba	3
Camaragibe	591	Bezerros	86	Salgueiro	61
Chã de Alegria	50	Bonito	36	Serrita	7
Chã Grande	21	Brejo da Madre de Deus	29	Terra Nova	2
Fernando de Noronha	29	Cachoeirinha	90	Verdejante	1
Glória do Goitá	47	Camocim de São Félix	22	VIII Região de Saúde	158
Igarassu	250	Caruaru	599	Afrânio	4
Ilha de Itamaracá	41	Cupira	31	Cabrobó	3
Ipojuca	193	Frei Miguelinho	14	Dormentes	2
Itapissuma	63	Gravatá	102	Lagoa Grande	3
Jaboatão dos Guararapes	2191	Ibirajuba	3	Orocó	5
Moreno	107	Jataúba	9	Petrolina	138
Olinda	1612	Jurema	14	Santa Maria da Boa Vista	3
Paulista	1209	Panelas	26	IX Região de Saúde	116
Pombos	59	Pesqueira	32	Araripina	28
Recife	8055	Poção	4	Bodocó	9
São Lourenço da Mata	308	Riacho das Almas	14	Exu	3
Vitória de Santo Antão	361	Sairé	2	Granito	0
II Região de Saúde	704	Sanharó	16	Ipubi	29
Bom Jardim	31	Santa Cruz do Capibaribe	65	Ouricuri	14
Buenos Aires	14	Santa Maria do Cambucá	8	Parnamirim	5
Carpina	111	São Bento do Una	58	Santa Cruz	3
Casinhas	11	São Caitano	38	Santa Filomena	0
Cumaru	6	São Joaquim do Monte	33	Moreilândia	2
Feira Nova	50	Tacaimbó	6	Trindade	23
João Alfredo	42	Taquaritinga do Norte	13	X Região de Saúde	76
Lagoa do Carro	32	Toritama	64	Afogados da Ingazeira	10
Lagoa do Itaenga	19	Vertentes	8	Brejinho	2
Limoeiro	97	V Região de Saúde	283	Carnaíba	8
Machados	10	Águas Belas	33	Igaruaci	6
Nazaré da Mata	44	Angelim	2	Ingazeira	1
Orobó	5	Bom Conselho	30	Itapetim	3
Passira	33	Brejão	1	Quixaba	8
Paudalho	104	Caetés	13	Santa Terezinha	4
Salgadinho	1	Calçado	1	São José do Egito	12
Surubim	46	Canhotinho	14	Solidão	1
Tracunhaém	20	Capoeiras	8	Tabira	15
Vertente do Lério	4	Correntes	8	Tuparetama	6
Vicência	24	Garanhuns	93	XI Região de Saúde	103
III Região de Saúde	1055	Iati	3	Betânia	7
Água Preta	188	Itaíba	4	Calumbi	1
Amaraji	42	Jucaí	3	Carnaubeira da Penha	1
Barreiros	59	Jupi	13	Flores	4
Belém de Maria	1	Lagoa do Ouro	3	Floresta	7
Catende	75	Lajedo	32	Itacuruba	1
Cortês	14	Palmeirina	2	Santa Cruz da Baixa Verde	6
Escada	116	Paranatama	6	São José do Belmonte	9
Gameleira	31	Saloá	8	Serra Talhada	56
Jaqueira	12	São João	3	Triunfo	11
Joaquim Nabuco	24	Terezinha	3	XII Região de Saúde	492
Lagoa dos Gatos	9	VI Região de Saúde	165	Aliança	47
Marial	10	Arcoverde	63	Camutanga	15
Palmares	161	Buíque	14	Condado	46
Primavera	24	Custódia	16	Ferreiros	11
Quipapá	10	Ibimirim	14	Goiana	170
Ribeirão	78	Inajá	3	Itambé	72
Rio Formoso	39	Jatobá	1	Itaquitinga	19
São Benedito do Sul	1	Manari	0	Macaparana	20
São José da Coroa Grande	30	Pedra	11	São Vicente Ferrer	23
Sirinhaém	48	Petrolândia	5	Timbaúba	69
Tamandaré	60	Sertânia	14	Outro Estado	132
Xexéu	23	Tacaratu	9	Outro País	3
IV Região de Saúde	1589	Tupanatinga	9	Ignorado	2
Agrestina	50	Venturosa	6		
Total Geral					20974

Perfil dos casos leves – 50.396 casos confirmados COVID-19

Figura 11 - Nº de casos leves confirmados para Covid-19, segundo faixa etária. Pernambuco, 2020



Figura 12 - Nº e Percentual de casos leves confirmados para Covid-19, segundo sexo, Pernambuco, 2020



Figura 13 - Nº e Percentual de casos leves confirmados para Covid-19, segundo raça/cor. Pernambuco, 2020

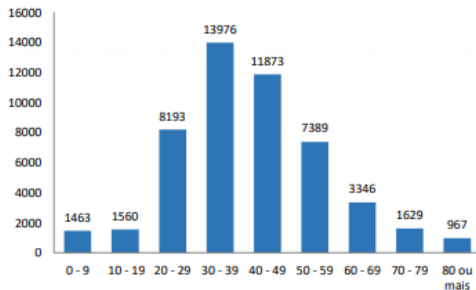

Nota: Ignorado 10.239 (20,3%)

Casos novos do dia: 1.146
Recuperados: 39.938

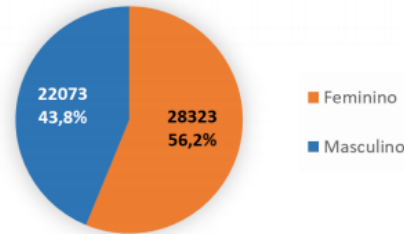
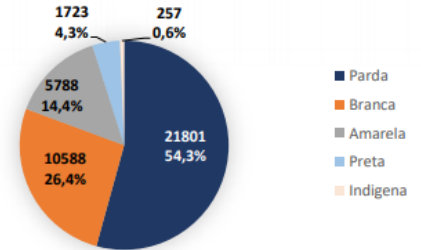
Fonte: e-SUS VE

Testes laboratoriais

Tabela 3 - Nº de testes realizados de Covid-19, Pernambuco, 2020

Teste	Laboratório	Total últimas 24h	Total
RT-PCR	Lacen-PE	422	42.036
	Genomika (Lacen-PE)	5	8.165
	Instituto Aggeu Magalhães	8	1.668
	HLA	0	2.135
	IMIP	139	4.507
	UFPE	119	2.223
	Privados	500	10.167
Sorologias	Privados	84	196
Testes rápidos		2.494	77.614
Total		3.771	148.711

Fonte: Lacen-PE, laboratórios privados.
Nota¹: Dados atualizados em 10/07/2020.

Tabela 4 - Capacidade de testes laboratoriais da Covid-19 (RT-PCR). Pernambuco, 2020

Laboratório	Quantidade/semana
Lacen/PE	4.200
Instituto Aggeu Magalhães	500
Genomika	2.800
HLA	500
IMIP	1.400
UFPE	750
Total	10.150

Testes disponíveis: 33.379 RT-PCR e 179.280 testes rápidos

Profissionais de Saúde

Tabela 4 - Nº de profissionais de saúde testados para Covid-19, segundo a Classificação final. Pernambuco, 2020

Classificação final	Nº Profissionais de Saúde
Confirmados	17.005
Descartados	22.152
Em Investigação	82
Inconclusivo	273
Total	39.512

Fonte: CIEVS/SEVS/SES-PE. Dados atualizados em 10/07/2020.

População privada de liberdade

Figura 14 - Nº e Percentual de casos notificados para Covid-19 na população privada de liberdade, segundo classificação final. Pernambuco, 2020

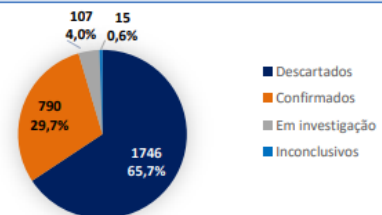

Fonte: SERES/SES-PE. Dados atualizados em 10/07/2020.

INFORME DA CENTRAL ESTADUAL DE REGULAÇÃO HOSPITALAR

1.769

Total de leitos SRAG*

58%

Taxa de Ocupação Média

LEITOS SRAG*	TOTAL	TAXA DE OCUPAÇÃO
Leitos de UTI	801	70%
Leitos de Enfermaria	968	48%

*Obs.: Dados referentes à rede de Saúde Pública Estadual. Estes leitos estão ocupados com pacientes acometidos com Síndrome Respiratória Aguda Grave (Srag), incluindo, portanto, suspeitos e confirmados da Covid-19