

Sábado 02/05/2020

Boletim Covid-19 - Comunicação SES-PE

O Estado de Pernambuco confirmou, neste sábado (02.05), 811 novos casos da Covid- 19, sendo 362 casos que se enquadram como Síndrome Respiratória Aguda Grave (Srag), portanto internados e/ou mais graves, além de outros 449 casos leves. Agora, o Estado totaliza 8.145 casos confirmados (5.047 casos graves e 3.098 casos leves).

Dos casos graves, 1.894 evoluíram bem, receberam alta hospitalar e estão em isolamento domiciliar. Outros 1.332 estão internados, sendo 216 em UTI e 1.116 em leitos de enfermaria, tanto na rede pública quanto privada. Além disso, há 1.193 pacientes recuperados da doença, 98 a mais que o boletim anterior.

Até agora, os casos graves confirmados da doença estão distribuídos por 125 municípios pernambucanos (tabela 1), além do Arquipélago de Fernando de Noronha e da ocorrência de pacientes em outros Estados e países. Para visualizar os casos leves por cidade, é possível acessar o hotsite www.pecontracoronavirus.pe.gov.br (no topo há um painel que leva ao dados.seplag.pe.gov.br, onde é possível ter acesso a esta informação).

Também foram confirmados laboratorialmente 25 óbitos (sendo 11 mulheres e 14 homens), de pessoas residentes nos municípios de Recife (10), Olinda (2), São Lourenço (2), Água Preta (1), Cabo de Santo Agostinho (1), Camaragibe (1), Caruaru(1), Escada (1), Ibimirim (1), Jaboatão dos Guararapes (1), Paulista (1), Ribeirão (1), Timbaúba (1), Xexéu (1). Com isso, o Estado totaliza 628 mortes pela Covid-19.

Os pacientes dos óbitos confirmados neste boletim tinham idades entre 46 e 86 anos e faleceram entre os dias 15.04 e 1º.05. Dos 25 pacientes que vieram a óbito, 17 apresentavam comorbidades como hipertensão (9), diabetes (8), doença cardiovascular (3), doença renal (3), câncer (3), tabagismo (1), DPOC (1), obesidade (1) - o mesmo paciente pode ter mais de uma comorbidade. Três não tinham comorbidades e os demais estão em investigação pelos municípios. As faixas etárias dessas pessoas são: 40 a 49 (4), 50 a 59 (4), 60 a 69 (8), 70 a 79 (3), 80 ou mais (6).

Com relação à testagem dos profissionais de saúde com sintomas de gripe, em Pernambuco, até agora, 2.097 casos foram confirmados e 1.337 descartados. As testagens abrangem os profissionais de todas as unidades de saúde, sejam da rede pública (estadual e municipal) ou privada. O Estado foi o primeiro do país a criar um protocolo para testar os profissionais da área da saúde.

Números Covid-19

Casos Confirmados	Pacientes Recuperados	Total Óbitos
8.145	1.193	628

	3.175.207 Confirmados	224.172 Óbitos (6.403 novos)	Fonte: OMS. Dados atualizados até 01/05/2020. (https://www.who.int/emergencies/diseases/novel-coronavirus-2019/situation-reports)
	91.589 Confirmados	6.329 Óbitos	Fonte: Ministério da Saúde. Dados atualizados até 01/05/2020. (http://covid.saude.gov.br)
	8.145 Confirmados (811 novos)	628 Óbitos (25 novos)	Fonte: SEVS/CIEVS-PE. Dados atualizados até 01/05/2020.

Para informações mais detalhadas: <https://www.irrd.org/covid-19/>

Perfil SRAG – 5.047 casos confirmados COVID – 19

Figura 1 - Nº de casos de SRAG confirmados para Covid-19, segundo faixa etária, Pernambuco, 2020



Figura 2 - Nº de óbitos por SRAG confirmados para Covid-19, segundo faixa etária, Pernambuco, 2020



Figura 3 - Nº e Percentual de casos de SRAG confirmados para Covid-19, segundo sexo, Pernambuco, 2020

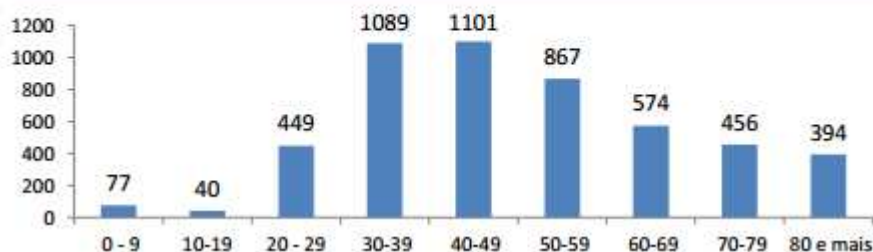

Figura 4 - Nº e Percentual de óbitos por SRAG confirmados para Covid-19, segundo sexo, Pernambuco, 2020

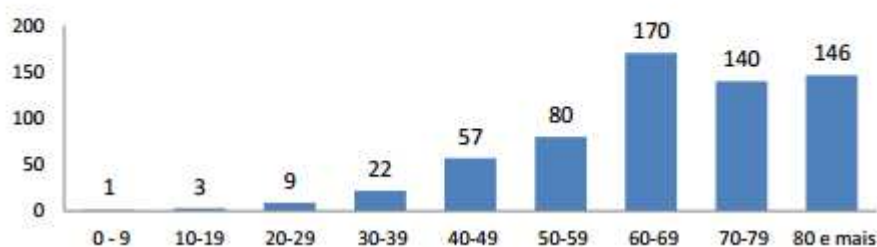

Figura 5 - Nº de casos de SRAG confirmados para Covid-19, segundo evolução, Pernambuco, 2020

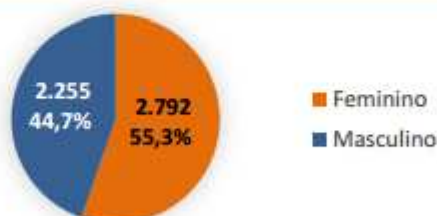

Figura 6 - Nº de casos de SRAG confirmados para outros vírus respiratórios, Pernambuco, 2020



Figura 7 - Nº e Percentual de óbitos por SRAG, segundo resultado laboratorial, Pernambuco, 2020*



Figura 8 - Nº de óbitos por SRAG confirmados para Covid-19, segundo data de falecimento, Pernambuco, 2020*

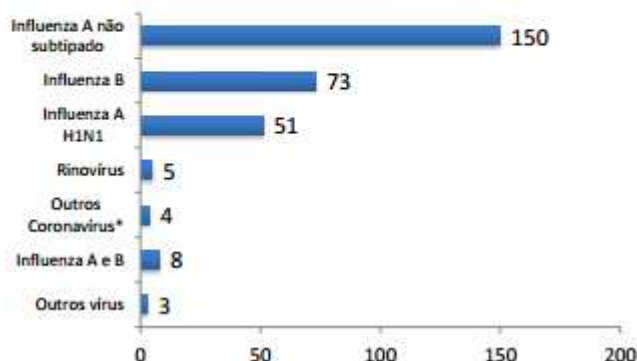

Tabela 1 - Nº de casos de SRAG confirmados para Covid-19, segundo região de saúde e município de residência, Pernambuco, 2020

Município de Residência	N	Município de Residência	N
I Região de Saúde	4623	Angelim	0
Abreu e Lima	61	Bom Conselho	2
Araçoiaba	5	Brejão	0
Cabo de Santo Agostinho	81	Caetés	3
Camaragibe	202	Calçado	0
Chã de Alegria	10	Canhotinho	0
Chã Grande	7	Capoeiras	1
Fernando de Noronha	28	Correntes	2
Glória do Góltá	12	Garanhuns	11
Igarassu	60	Iati	0
Ipojuca	25	Itaíba	0
Ilha de Itamaracá	11	Jucati	1
Itapissuma	5	Jupi	1
Jaboatão dos Guararapes	477	Lagoa do Ouro	0
Moreno	20	Lajedo	0
Olinda	443	Palmeirina	0
Paulista	331	Paranatama	0
Pombos	12	Salóá	0
Recife	2634	São João	1
São Lourenço da Mata	130	Terezinha	0
Vitória de Santo Antão	69	VI Região de Saúde	32
II Região de Saúde	87	Arcoverde	15
Bom Jardim	7	Buique	0
Buenos Aires	0	Custódia	3
Carpina	12	Ibimirim	3
Casinhas	0	Inajá	1
Cumaru	0	Jatobá	1
Feira Nova	2	Manari	0
João Alfredo	5	Pedra	4
Lagoa do Carro	11	Petrolândia	0
Lagoa do Itaenga	3	Sertânia	1
Limoeiro	14	Tacaratu	0
Machados	2	Tupanatinga	3
Nazaré da Mata	5	Venturosa	1
Orobó	0	VII Região de Saúde	14
Passira	3	Belém de São Francisco	0
Paudalho	18	Cedro	0
Salgadinho	0	Mirandiba	0
Surubim	2	Salgueiro	13
Tracunhaém	2	Serrita	0
Vertente do Lério	0	Terra Nova	1
Vicência	1	Verdejante	0
III Região de Saúde	58	VIII Região de Saúde	18
Água Preta	4	Afrânio	1
Amaraji	4	Cabrobó	1
Barreiros	1	Dormentes	0
Belém de Maria	0	Lagoa Grande	0
Catende	4	Orocó	1
Cortés	1	Petrolina	15
Escada	8	Santa Maria de Boa Vista	0
Gameleira	1	IX Região de Saúde	4
Jaqueira	1	Arapirina	0
Joaquim Nabuco	1	Bodocó	0
Lagoa dos Gatos	2	Exu	0
Maraial	0	Granito	0
Palmares	10	Ipubi	2
Primavera	1	Ouricuri	0
Quipapá	1	Parnamirim	0
Ribeirão	5	Santa Cruz	0
Rio Formoso	1	Santa Filomena	0
São Benedito do Sul	0	Moreilândia	0
São José da Coroa Grande	4	Trindade	2
Sirinhaém	4	X Região de Saúde	10
Tamandaré	3	Afofados da Ingazeira	0
Xexéu	2	Brejinho	0
IV Região de Saúde	93	Carnaíba	3
Agrestina	1	Iguaraci	0
Alagoinha	1	Ingazeira	0
Altinho	1	Itapetim	1
Barra de Guabiraba	0	Quixaba	1
Belo Jardim	7	Santa Terezinha	0
Bezerros	1	São José do Egito	2
Bonito	4	Solidão	0
Brejo da Madre de Deus	1	Tabira	2
Cachoeirinha	8	Tuparetama	1
Camocim de São Félix	1	XI Região de Saúde	11
Caruaru	27	Betânia	2
Cupira	2	Calumbi	0
Frei Miguelinho	5	Carnaubeira da Penha	0
Gravatá	8	Flores	1
Ibiraajuba	0	Floresta	0
Jatobá	1	Itacuruba	0
Jurema	3	Santa Cruz da Baixa Verde	0
Panelas	2	São José do Belmonte	1
Pesqueira	2	Serra Talhada	5
Poçoão	1	Triunfo	2
Riacho das Almas	0	XII Região de Saúde	57
Sairé	1	Aliança	10
Sanharó	0	Camutanga	0
Santa Cruz do Capibaribe	3	Condado	6
Santa Maria do Cambucá	1	Ferreiros	2
São Bento do Una	2	Goiana	20
São Caitano	7	Itambé	1
São Joaquim do Monte	0	Itaquitinga	2
Tacaimbó	0	Macaparana	4
Taquaritinga do Norte	1	São Vicente Ferrer	1
Toritama	1	Timbaúba	11
Vertentes	1	Outro Estado	14
V Região de Saúde	23	Outro País	3
Águas Belas	1		
Total Geral			5047

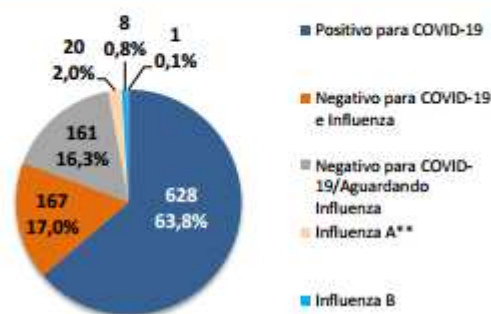
ERRATA: Na página 2 do Informe Epidemiológico Coronavírus (COVID-19) Nº 61 de 01/05/2020, em sua Tabela 1, onde lê-se Ipojuca com 7 casos confirmados, leia-se Ipojuca com **24 casos confirmados** e onde lê-se Ilha de Itamaracá com 24 casos confirmados, leia-se Ilha de Itamaracá com **7 casos confirmados**.

Figura 9 - Distribuição espacial dos casos de SRAG confirmados para Covid-19, segundo município de residência, Pernambuco, 2020

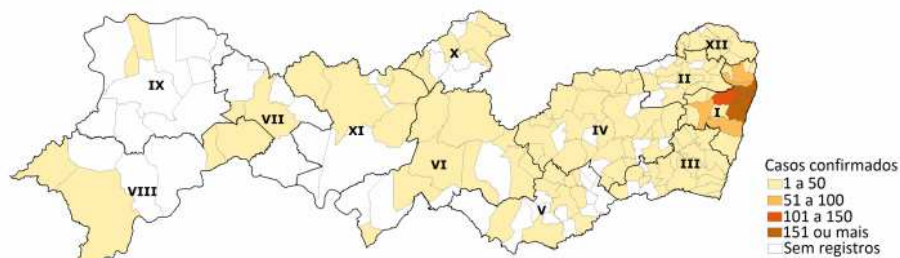

Perfil dos casos leves – 3.098 casos confirmados COVID-19

Figura 10 - Nº de casos leves confirmados para Covid-19, segundo faixa etária, Pernambuco, 2020



Figura 11 - Nº e Percentual de casos leves confirmados para Covid-19, segundo sexo, Pernambuco, 2020



Testes laboratoriais

Tabela 2 - Nº de testes realizados de Covid-19, segundo laboratório, Pernambuco, 2020

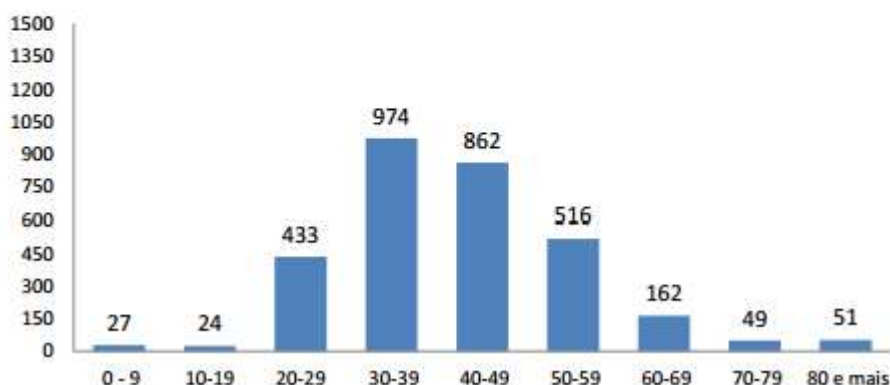
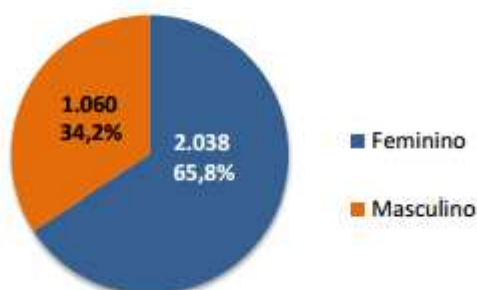
Laboratório	Total últimas 24h	Total
Lacen-PE	586	10.330
Genomika (Lacen-PE)	68	1.985
Instituto Aggeu Magalhães	28	690
Privados	31	1.861
Total	713	14.866

Capacidade de testes laboratoriais da Covid-19 (RT-PCR): 3.800 testes/semana, sendo 2.800 testes no Lacen/PE, 500 testes na Fiocruz/PE e 500 testes no Genomika.

Profissionais de Saúde

Tabela 3 - Nº de profissionais de saúde testados para Covid-19, segundo a Classificação final, Pernambuco, 2020

Classificação final	Nº Profissionais de Saúde
Confirmados	2.097
Descartados	1.337
Em Investigação	1.395
Total	4.829

Informe da Central Estadual de Regulação Hospitalar – PE

Sábado, 02/05/2020

867

Total de leitos
SRAG*

91%

Taxa de ocupação

LEITOS SRAG*	TOTAL	TAXA DE OCUPAÇÃO
Leitos de UTI	423	98%
Leitos de Enfermaria	444	84%

*Obs.: Dados referentes à rede de Saúde Pública. Estes leitos estão ocupados com pacientes acometidos com Síndrome Respiratória Aguda Grave (Srag), incluindo, portanto, suspeitos e confirmados da Covid-19