

Segunda, 27/04/2020

Boletim Covid-19 - Comunicação SES-PE

O Estado de Pernambuco confirmou, nesta segunda-feira (27.04), 460 novos casos da Covid-19, sendo 203 casos que se enquadram como Síndrome Respiratória Aguda Grave (Srag), portanto internados e/ou mais graves, além de outros 257 casos leves. Agora, o Estado totaliza 5.358 casos confirmados (3.688 casos graves e 1.670 casos leves).

Dos casos graves, 1.684 estão em isolamento domiciliar e 850 internados, sendo 190 em UTI e 660 em leitos de enfermaria, tanto na rede pública quanto privada. Além disso, o boletim aponta 704 pacientes já recuperados da doença.

Até agora, os casos graves confirmados da doença estão distribuídos por 110 municípios pernambucanos, além do Arquipélago de Fernando de Noronha e da ocorrência de pacientes em outros Estados e países.

Também foram confirmadas laboratorialmente 35 novas mortes (sendo 20 homens e 15 mulheres), de pessoas residentes nos municípios de Recife (13), Jaboatão dos Guararapes (4), Olinda (3), Paulista (1), Água Preta (2), Vitória de Santo Antão (1), Carpina (1), Cabo de Santo Agostinho (1), Venturosa (1), Chã de Alegria (1), Bonito (1), Araçoiaba (1), Ribeirão (1), Aliança (1) e Camaragibe (3). Com isso, o Estado totaliza 450 mortes pela Covid-19.

Os pacientes tinham idades entre 20 e 97 anos e faleceram entre os dias 16 e 26 de abril. As faixas etárias dessas pessoas são: 20 a 29 (1), 30 a 39 (2), 40 a 49 (5), 50 a 59 (3), 60 a 69 (12), 70 a 79 (4), 80 ou mais (8).

Dos 35 pacientes que vieram a óbito, 25 apresentavam comorbidades, como histórico de hipertensão (15), diabetes (13), doença cardiovascular (6), tabagismo (3), AVC (2), tuberculose (2), etilismo (1), obesidade (1), transtorno mental (1), doença renal (1), leucemia (1) e doença de Chagas (1). Um não tinha comorbidades e os demais estão em investigação pelos municípios.

Com relação à testagem dos profissionais de saúde com sintomas de gripe, em Pernambuco, até agora, 1.885 casos foram confirmados e 1.260 descartados. As testagens abrangem os profissionais de todas as unidades de saúde, sejam da rede pública (estadual e municipal) ou privada. O Estado foi o primeiro do país a criar um protocolo para testar os profissionais da área da saúde.

NOVOS LEITOS - Há exatos 40 dias, o governador Paulo Câmara e o prefeito do Recife, Geraldo Júlio, anunciaram a criação de 1 mil leitos exclusivos para o atendimento dos casos da Covid-19, sendo 400 de UTI e 600 de enfermaria. Essa marca foi atingida e superada nesta segunda-feira (27.04), com 1.067 leitos já em funcionamento, sendo 418 de Terapia Intensiva e 649 de enfermaria espalhados por todas as regiões do Estado. Em média, 10 novas vagas de UTI estão sendo ofertadas diariamente.

Apenas sob gestão estadual, foram colocados em funcionamento 348 leitos de UTI, distribuídos entre os hospitais de Referência Covid-19 – Boa Viagem (38); de Referência Covid-19 – Olinda (20); Universitário Oswaldo Cruz (43); Agamenon Magalhães (40); Hospital Correia Picanço (05); Otávio de Freitas (20); Dom Helder Câmara – Cabo de Santo Agostinho (30); Mestre Vitalino – Caruaru (27); Imip (35); Regional de Palmares (05); Procape (08); Tricentenário (10); Hospital das Clínicas/ UFPE (06); Armindo Moura – Moreno (10); Cesac Paulista (14); Cesac Prado (07); São Marcos (10); Santa Joana (05); Português (10); e Neurocardio - Petrolina (05).

Já os 384 leitos de enfermarias estão distribuídos entre os hospitais de Referência Covid-19 - Boa Viagem (55); de Referência Covid-19 - Olinda (20); Universitário Oswaldo Cruz (131); Dom Helder Câmara – Cabo de Santo Agostinho (16); Hospital Mestre Vitalino – Caruaru (25); Imip (23); Regional de Palmares (15); Armindo Moura – Moreno (10); Cesac Paulista (05); Cesac Prado (10); Inácio de Sá – Salgueiro (09); Hospam – Serra Talhada (13); Dom Moura – Garanhuns (10); Emília Câmara – Afogados da Ingazeira (04); Rui de Barros Correia (08); Hospital Dom Malan – Petrolina (10); UPAE Garanhuns (10); e UPAE Petrolina (10).

O secretário estadual de Saúde, André Longo, ressalta que essas aberturas demonstram a seriedade, esforço e a prioridade que o Governo de Pernambuco e a Prefeitura do Recife estão dando ao enfrentamento do novo coronavírus. "O dinamismo da doença fez com que novas necessidades surgissem, e o nosso compromisso é ampliar ainda mais esses leitos para atender a necessidade da população pernambucana, não apenas da capital, mas também do interior", destaca o secretário. Para esta semana, o gestor estima mais 80 leitos abertos apenas sob gestão estadual.

Já o secretário de Saúde do Recife, Jailson Correia, afirma que o compromisso de abrir 1 mil leitos foi atingido hoje, contudo, também ratifica que os esforços comuns da Prefeitura do Recife e do Estado estão voltados para ofertar ainda mais, de acordo com a necessidade dos casos.

MÁSCARAS - Também nesta segunda (27.04), começou a vigorar o decreto estadual que orienta o uso de máscaras, de preferência artesanais, para aqueles que precisam sair de casa, seguindo recomendação da Organização Mundial de Saúde (OMS). Já os órgãos públicos e os estabelecimentos privados que estejam autorizados a funcionar de forma presencial também terão que exigir que seus servidores, empregados e colaboradores façam o uso de máscaras. O item de proteção deverá ser fornecido pelas próprias instituições.

O secretário André Longo destaca que as máscaras hospitalares (cirúrgicas, N95 – e similares) devem ser usadas apenas pelos profissionais de saúde. O gestor também lembra a importância do uso correto e higienização das máscaras artesanais. O Governo do Estado está preparando um vídeo para as mídias sociais com essas orientações.

"O uso da máscara não torna ninguém imune ao vírus. Mesmo com a máscara, só saia de casa se for extremamente essencial e inadiável. Este momento é decisivo para o nosso sistema de saúde. Nós do Governo de Pernambuco, por determinação do governador Paulo Câmara, estamos nos esforçando ao limite para dotar a rede pública da estrutura para combater os efeitos do coronavírus. Mas se as pessoas não se isolam socialmente, nenhum sistema de saúde do mundo vai conseguir suportar a grande demanda de doentes graves", ratifica André Longo.

Números Covid-19

Situação epidemiológica dos casos notificados para COVID-19. Pernambuco, 2020.

Casos Confirmados	Pacientes Recuperados	Total Óbitos
5.358	704	450



Perfil SRAG - 3.688 casos confirmados COVID – 19

Figura 1 - Nº de casos de SRAG confirmados para Covid-19, segundo faixa etária, Pernambuco, 2020



Figura 2 - Nº de óbitos por SRAG confirmados para Covid-19, segundo faixa etária, Pernambuco, 2020



Figura 3 - Nº e Percentual de casos de SRAG confirmados para Covid-19, segundo sexo, Pernambuco, 2020

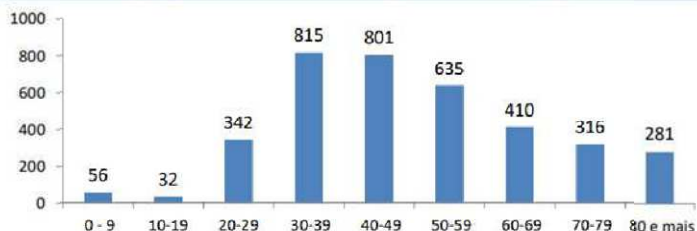

Figura 4 - Nº e Percentual de óbitos por SRAG confirmados para Covid-19, segundo sexo, Pernambuco, 2020

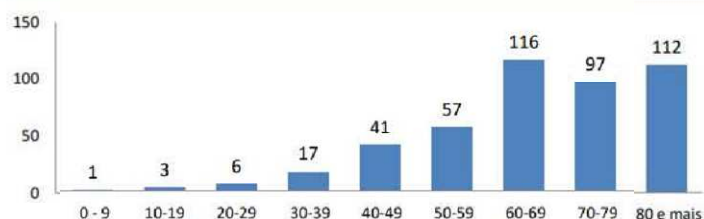

Figura 5 - Nº e Percentual de casos de SRAG confirmados para Covid-19, segundo evolução, Pernambuco, 2020

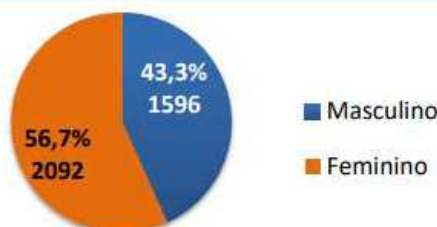

Figura 6 - Nº de casos de SRAG confirmados para outros vírus respiratórios, Pernambuco, 2020

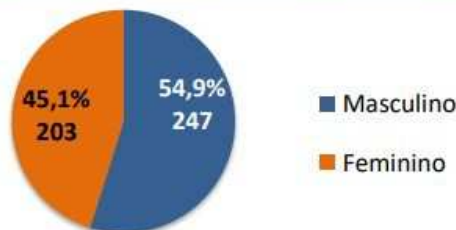

Figura 7 - Nº e Percentual de óbitos por SRAG, segundo resultado laboratorial, Pernambuco, 2020*

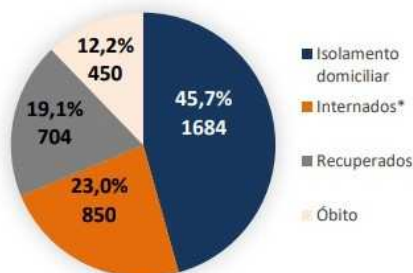

Figura 8 - Nº de óbitos por SRAG confirmados para Covid-19, segundo data de falecimento, Pernambuco, 2020*

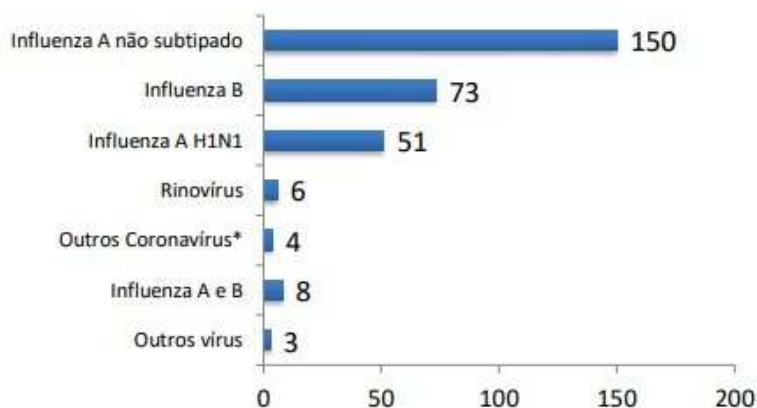

Figura 9 - Distribuição espacial dos casos de SRAG confirmados para Covid-19, segundo município de residência, Pernambuco, 2020

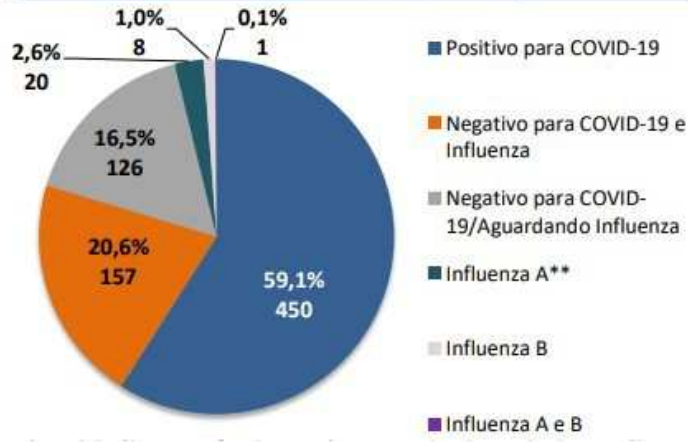

Tabela 1 - Nº e percentual de casos de SRAG confirmados para Covid-19, segundo região de saúde e município de residência, Pernambuco, 2020

Município de Residência	N	Município de Residência	N
I Região de Saúde	3382	Gravatá	5
Abreu e Lima	43	Jataúba	1
Araçoiaba	3	Jurema	2
Cabo de Santo Agostinho	51	Panelas	1
Camaragibe	157	Pesqueira	1
Chã de Alegria	6	Poção	1
Chã Grande	5	Santa Cruz do Capibaribe	3
Glória do Goitá	6	São Bento do Una	2
Jaboatão dos Guararapes	355	São Caetano	5
Igarassu	34	Toritama	1
Ilha de Fernando de Noronha	28	Vertentes	1
Ilha de Itamaracá	6	V Região de Saúde	13
Ipojuca	20	Bom Conselho	2
Itapissuma	3	Capoeiras	1
Moreno	15	Correntes	1
Olinda	320	Garanhuns	7
Paulista	233	Jucati	1
Recife	1935	Jupi	1
Pombos	10	VI Região de Saúde	24
São Lourenço da Mata	105	Arcoverde	13
Vitória de Santo Antão	47	Custódia	2
II Região de Saúde	60	Ibimirim	1
Bom Jardim	4	Inajá	1
Carpina	6	Jatobá	1
Feira Nova	2	Pedra	1
João Alfredo	5	Sertânia	1
Lagoa do Carro	3	Tupanatinga	3
Lagoa do Itaenga	2	Venturosa	1
Limoeiro	10	VII Região de Saúde	12
Machados	2	Salgueiro	11
Nazaré da Mata	3	Terra Nova	1
Passira	1	VIII Região de Saúde	14
Paudalho	17	Cabrobó	1
Surubim	2	Orocó	1
Tracunhaém	2	Petrolina	12
Vicência	1	IX Região de Saúde	3
III Região de Saúde	36	Ipubi	2
Água Preta	2	Trindade	1
Amaraji	2	X Região de Saúde	6
Catende	4	Carnaíba	1
Escada	4	Itapetim	1
Gameleira	1	Quixaba	1
Jaqueira	1	São José do Egito	1
Lagoa dos Gatos	2	Tabira	1
Palmares	6	Tuparetama	1
Quipapá	1	XI Região de Saúde	8
Ribeirão	3	Betânia	2
Rio Formoso	1	Serra Talhada	4
São José da Coroa Grande	1	Triunfo	2
Sirinhaém	4	XII Região de Saúde	43
Tamandaré	3	Aliança	9
Xexéu	1	Condado	3
IV Região de Saúde	71	Ferreiros	1
Agrestina	1	Itambé	1
Alagoinha	1	Itaquitinga	2
Altinho	1	Goiana	15
Belo Jardim	6	Macaparana	3
Bezerros	1	São Vicente Ferrer	1
Bonito	3	Timbaúba	8
Cachoeirinha	8	Outro estado	12
Camocim de São Félix	1	Outro país	3
Caruaru	21	Ignorado	1
Cupira	1	TOTAL	3688
Frei Miguelinho	4		

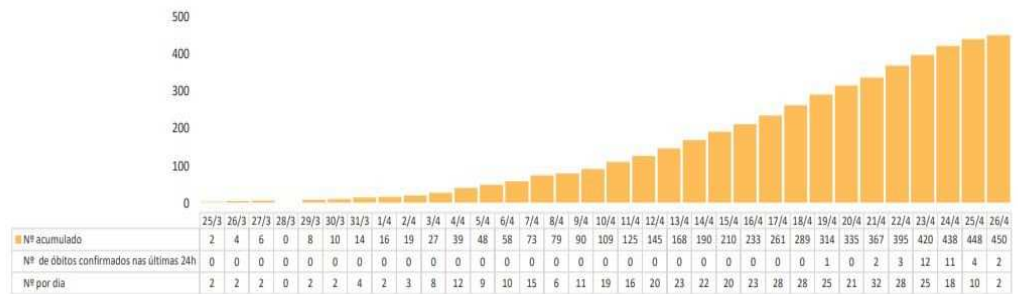
Perfil dos casos leves - 1.670 casos confirmados COVID-19

Figura 10 - Nº de casos leves confirmados para Covid-19, segundo faixa etária, Pernambuco, 2020

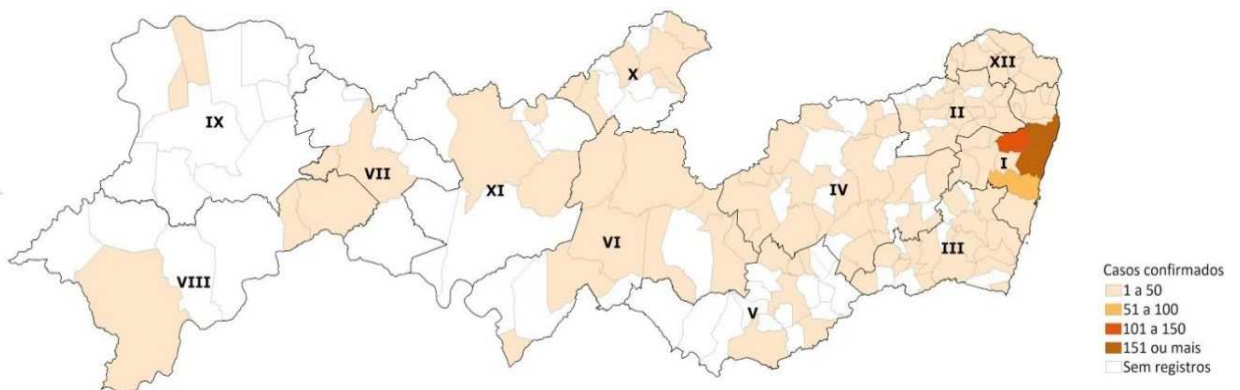

Figura 11 - Nº e Percentual de casos leves confirmados para Covid-19, segundo sexo, Pernambuco, 2020



Testes laboratoriais

Tabela 2 - Nº de testes realizados de Covid-19, segundo laboratório, Pernambuco, 2020

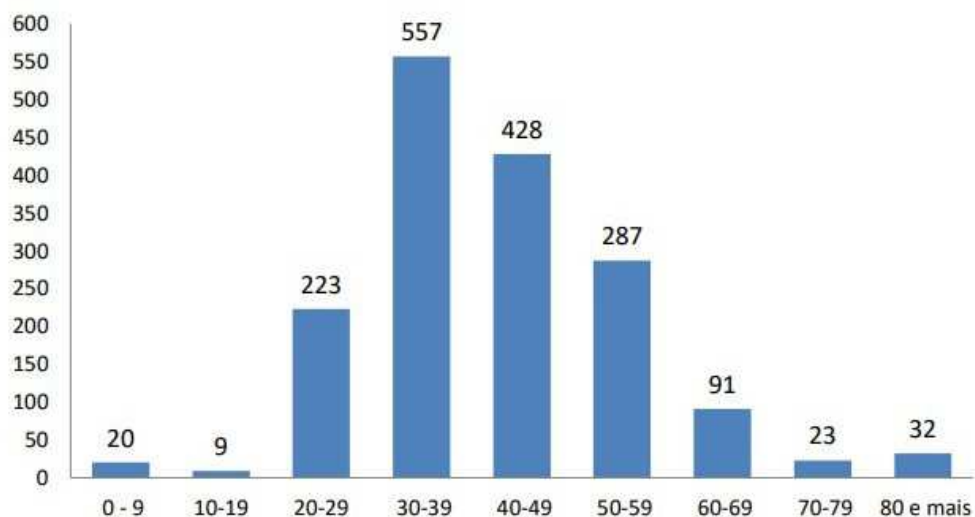
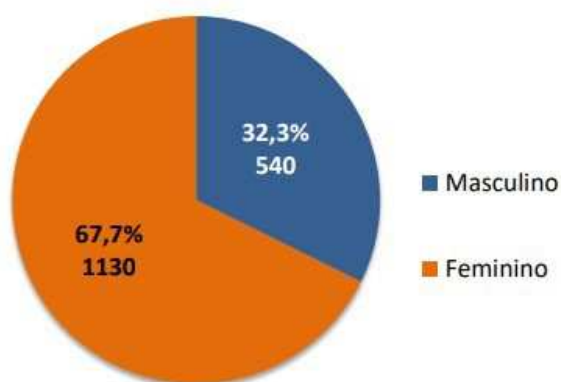
Laboratório	Total últimas 24h	Total
Lacen-PE	318	7.666
Genomika (Lacen-PE)	116	1.390
Instituto Aggeu Magalhães	64	551
Privados	25	1.657
Total	523	11.264

**Capacidade de testes laboratoriais da Covid-19 (RT-PCR): 2.500 testes/semana.
Lacen/PE 1000 testes, Fiocruz 1000 testes e Genomika 500 testes.**

Tabela 3 - Nº de profissionais de saúde testados para Covid-19, segundo a Classificação final, Pernambuco, 2020

Classificação final	Nº Profissionais de Saúde
Confirmados	1.885
Descartados	1.260
Em Investigação	1.198
Total	4.343

Informe da Central Estadual de Regulação Hospitalar – PE

Segunda-Feira,
27/04/2020

732

Total de leitos
SRAG*

91%

Taxa de ocupação

LEITOS SRAG*	TOTAL	TAXA DE OCUPAÇÃO
Leitos de UTI	348	96%
Leitos de Enfermaria	384	86%

*Obs.: Dados referentes à rede de Saúde Pública. Estes leitos estão ocupados com pacientes acometidos com Síndrome Respiratória Aguda Grave (Srag), incluindo, portanto, suspeitos e confirmados da Covid-19