

CORONAVÍRUS



Domingo, 19/04/2020

Boletim Covid-19 - Comunicação SES-PE

Pernambuco confirmou, neste domingo (19.04), 266 novos casos da Covid-19. Com isso, o Estado totaliza 2.459 ocorrências do novo coronavírus. Desses, 1.739 estão em isolamento domiciliar e 408 internados, sendo 74 em UTI e 334 em leitos de enfermaria. Além disso, o boletim aponta 96 pacientes já recuperados da doença. Até agora, os casos confirmados estão distribuídos por 83 municípios pernambucanos, além do Arquipélago de Fernando de Noronha e da ocorrência de pacientes em outros Estados e países.

Também foram confirmadas laboratorialmente 11 novas mortes (6 homens e 5 mulheres), de pessoas residentes no Recife (6), Jaboatão dos Guararapes (1), Olinda (2), Igarassu (1) e São Lourenço da Mata (1). Os pacientes tinham idades entre 19 e 97 anos, e faleceram entre os dias 13.04 e 18.04. Com isso, o Estado totaliza 216 mortes pela Covid-19. As faixas etárias dos novos óbitos são as seguintes: 10 a 19 (1); 30 a 39 (1); 40 a 49 (1); 60 a 69 (3); 70 a 79 (2) e com 80 anos ou mais (3).

Dos 11 pacientes que vieram a óbito, 2 apresentavam comorbidades: cardiopatia (1) e doença renal crônica (1). Os demais não tinham relatos de comorbidades associadas em suas fichas de notificação.

Com relação à testagem dos profissionais de saúde com sintomas de gripe, em Pernambuco, até agora, 966 casos foram confirmados e 659 descartados. As testagens abrangem os profissionais de todas as unidades de saúde, sejam da rede pública (estadual e municipal) ou privada. O Estado foi o primeiro do país a criar um protocolo para testar os profissionais da área da saúde.

NÚMEROS - COVID-19

Situação epidemiológica dos casos notificados para COVID-19. Pernambuco, 2020.

Casos Confirmados	Pacientes Recuperados	Total Óbitos
2.459	96	216



Global

2.241.359

Confirmados

152.551

Óbitos (6.463 novos)

Fonte: OMS. Dados atualizados até 18/04/2020.
(<https://www.who.int/emergencies/diseases/novel-coronavirus-2019/situation-reports>)



Brasil

36.599

Confirmados

2.347

Óbitos

Fonte: Ministério da Saúde. Dados atualizados até 18/04/2020.
(<http://covid.saude.gov.br>)



Pernambuco

2.459

Confirmados (266 novos)

216

Óbitos (11 novos)

Fonte: SEVS/CIEVS-PE. Dados atualizados até 18/04/2020.

Para informações mais detalhadas: <https://www.irrd.org/covid-19/>

Figura 1 - Nº e Percentual de casos confirmados de Covid-19, segundo sexo, Pernambuco, 2020



Figura 2 - Nº e Percentual de óbitos confirmados de Covid-19, segundo sexo, Pernambuco, 2020



Figura 3 - Nº de casos confirmados de Covid-19, segundo faixa etária, Pernambuco, 2020

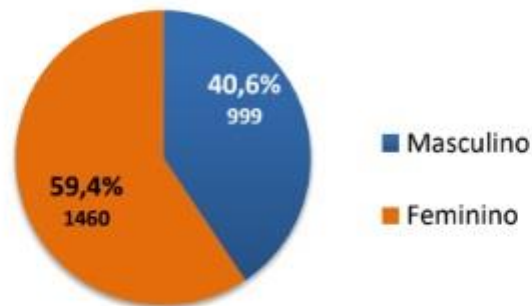

Figura 4 - Nº de óbitos confirmados de Covid-19, segundo faixa etária, Pernambuco, 2020

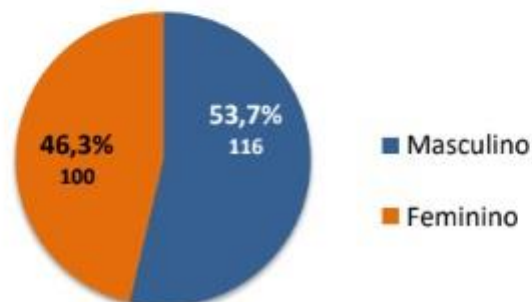

Figura 5 - Nº e Percentual de casos confirmados de Covid-19, segundo evolução, Pernambuco, 2020

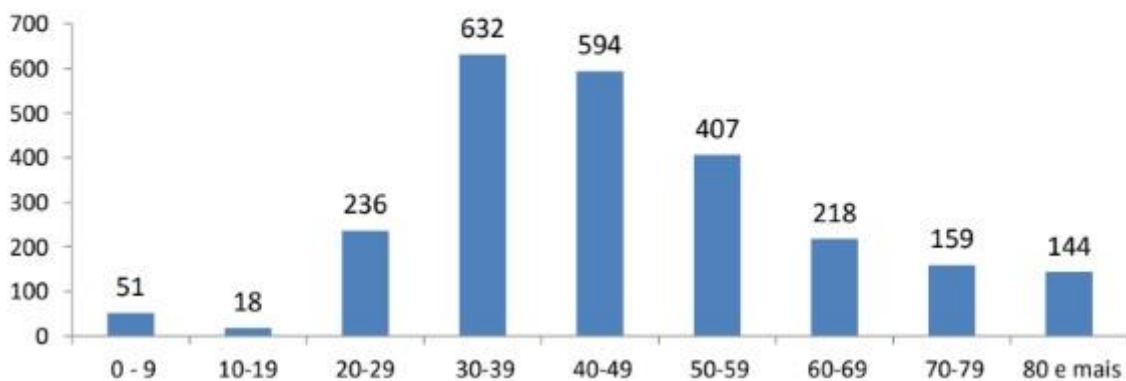

*Dos 408 casos internados, 74 encontram-se na UTI/CTI e 334 em leito de isolamento.

Figura 6 - Nº de casos confirmados para outros vírus respiratórios, Pernambuco, 2020

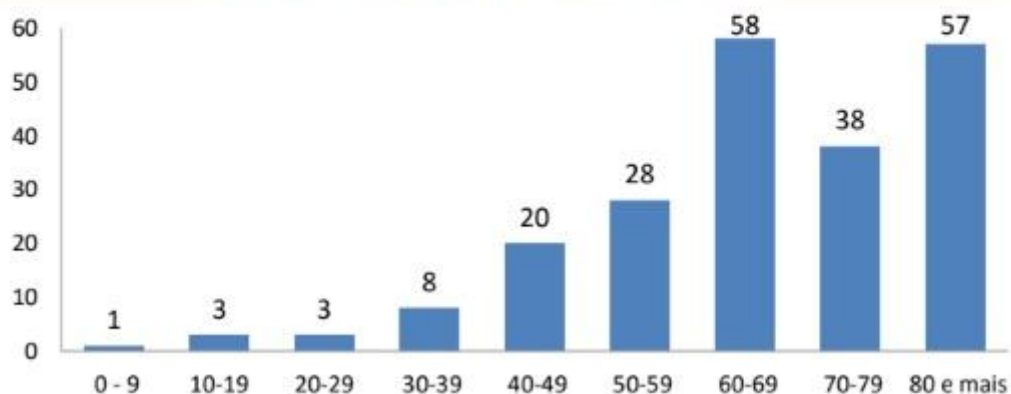
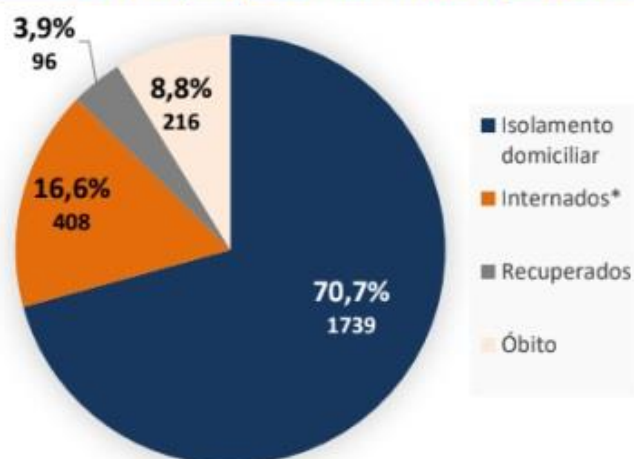

Figura 7 - Nº e Percentual de óbitos por SRAG, segundo resultado laboratorial, Pernambuco, 2020 *



Figura 8 – Nº de óbitos por Covid-19, segundo data de falecimento, Pernambuco, 2020*

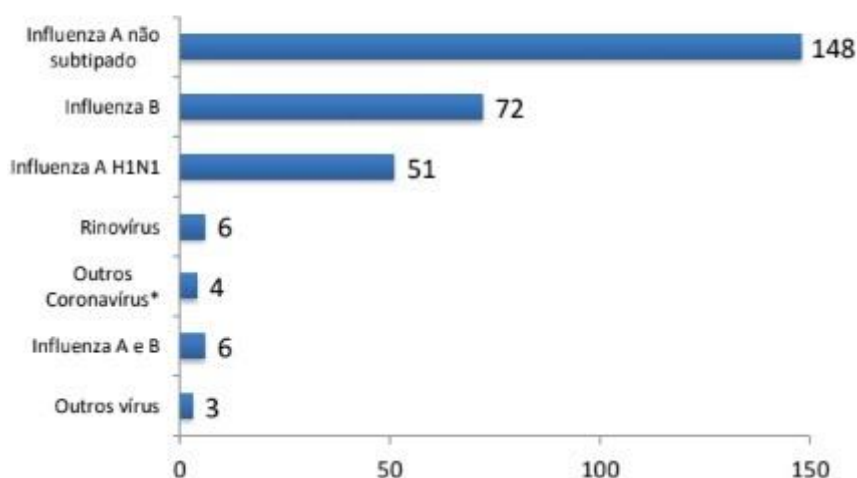

Tabela 1 - Nº de óbitos por Covid-19 por dia e acumulado, segundo data de falecimento, Pernambuco, 2020*

Data do óbito	Nº de óbitos confirmados nas últimas 24h	Nº por dia	Nº acumulado
25/3	0	2	2
26/3	0	2	4
27/3	0	2	6
29/3	0	2	8
30/3	0	2	10
31/3	0	4	14
1/4	0	2	16
2/4	0	3	19
3/4	0	8	27
4/4	0	12	39
5/4	0	9	48
6/4	0	10	58
7/4	0	14	72
8/4	0	6	78
9/4	0	11	89
10/4	0	19	108
11/4	0	16	124
12/4	0	20	144
13/4	2	23	167
14/4	3	18	185
15/4	0	15	200
16/4	0	6	206
17/4	3	7	213
18/4	3	3	216
Total	11	216	-

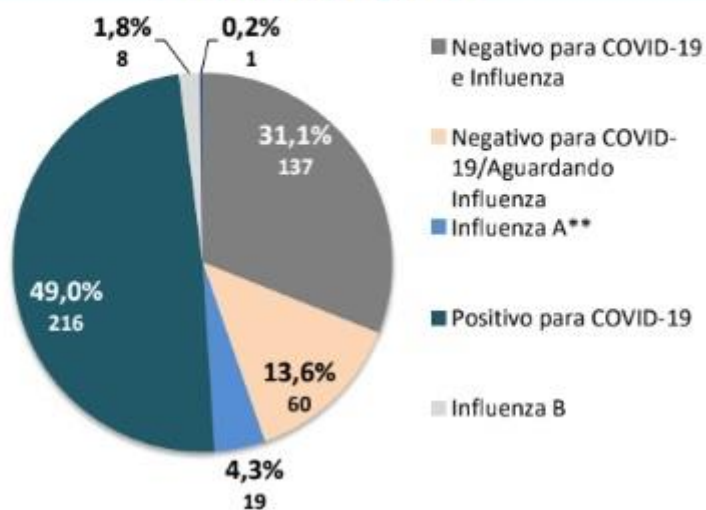
Tabela 2 - Nº e percentual de casos confirmados de Covid-19, segundo região de saúde e município de residência, Pernambuco, 2020

Município de Residência	N	Município de Residência	N
I Região de Saúde	2267	Bezerros	1
Abreu e Lima	27	Bonito	1
Araçoiaba	2	Cachoerinha	8
Cabo de Santo Agostinho	27	Caruaru	15
Camaragibe	93	Cupira	1
Chã de Alegria	2	Frei Miguelinho	2
Chã Grande	3	Gravatá	1
Glória do Goitá	2	Pesqueira	1
Jaboatão dos Guararapes	189	Poção	1
Igarassu	18	Sanharó	1
Ilha de Fernando de Noronha	27	Santa Cruz do Capibaribe	2
Ilha de Itamaracá	4	São Bento do Una	1
Ipojuca	10	São Caetano	4
Itapissuma	2	Toritama	1
Moreno	10	Vertentes	1
Olinda	213	V Região de Saúde	12
Paulista	143	Bom Conselho	2
Recife	1399	Caetés	1
Pombos	6	Capoeiras	1
São Lourenço da Mata	68	Garanhuns	7
Vitória de Santo Antão	22	Jupi	1
II Região de Saúde	41	VI Região de Saúde	15
Bom Jardim	3	Arcoverde	10
Carpina	4	Custódia	1
Feira Nova	2	Jatobá	1
João Alfredo	5	Pedra	1
Lagoa do Carro	2	Sertânia	1
Lagoa do Itaenga	1	Tupanatinga	1
Limoeiro	8	VII Região de Saúde	8
Machados	2	Salgueiro	8
Passira	1	VIII Região de Saúde	9
Paudalho	10	Petrolina	9
Surubim	1	IX Região de Saúde	8
Tracunhaém	2	Ipubi	8
III Região de Saúde	16	X Região de Saúde	2
Amaraji	1	Carnaíba	1
Catende	2	São José do Egito	1
Escada	2	XI Região de Saúde	6
Gameleira	1	Serra Talhada	4
Lagoa dos Gatos	1	Triunfo	2
Palmares	4	XII Região de Saúde	18

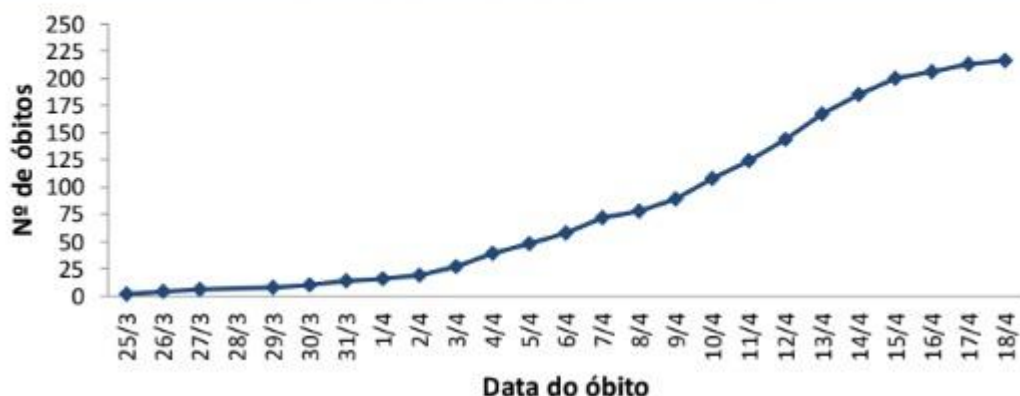
Ribeirão	1	Aliança	5
Rio Formoso	1	Goiana	6
Quipapá	1	Macaparana	2
São José da Coroa Grande	1	São Vicente Ferrer	1
Sirinhaém	1	Timbaúba	4
IV Região de Saúde	46	Outro estado	8
Alagoinha	1	Outro país	3
Altinho	1		
Belo Jardim	3	Total	2459

Tabela 3 - Nº de testes realizados de Covid-19, segundo laboratório, Pernambuco, 2020

Laboratório	Total últimas 24h	Total
Lacen-PE	317	4.932
Genomika (Lacen-PE)	61	94
Instituto Aggeu Magalhães	5	354
Privados	11	1.377
Total	394	6.757

Tabela 4 - Nº de profissionais de saúde testados para Covid-19, segundo a Classificação final, Pernambuco, 2020

Classificação final	Nº Profissionais de Saúde
Confirmado	966
Descartados	659
Em Investigação	512
Inconclusivos	29
Total	2.166

Figura 9 - Distribuição espacial dos casos confirmados de Covid-19, segundo município de residência, Pernambuco, 2020

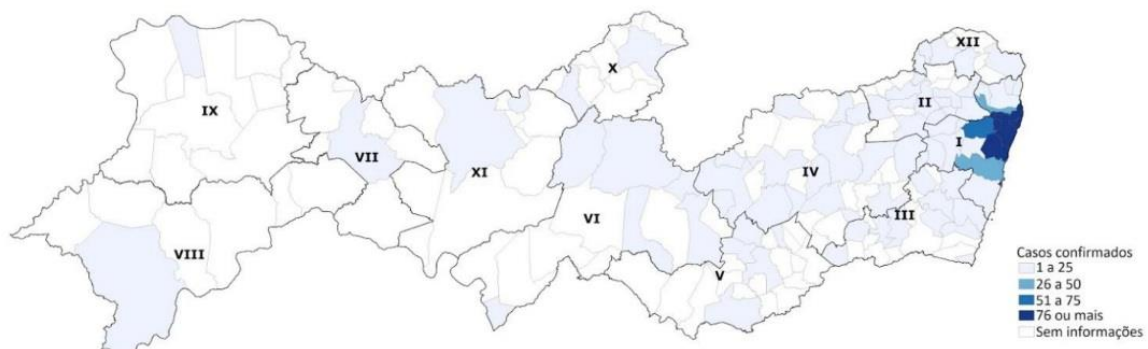

Informe da Central Estadual de Regulação Hospitalar - PE

646
Total de leitos
SRAG/COVID19

88%
Taxa de
ocupação

SRAG/COVID-19	Total	Ocupados	Taxa de ocupação
Leitos de UTI	319	304	95%
Leitos de Enfermaria	327	271	83%

Internações SRAG / COVID-19 – Últimas 4 semanas

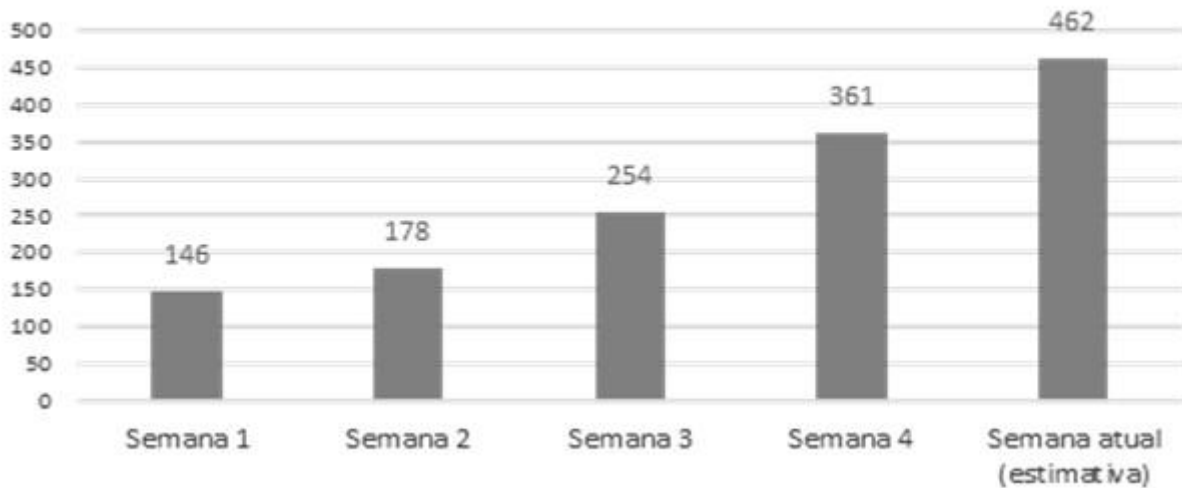

Taxa de Ocupação – Abril/2020

