

# CORONAVÍRUS



Sábado, 18/04/2020

## Boletim Covid-19 - Comunicação SES-PE

No boletim epidemiológico deste sábado (18.04), Pernambuco confirmou 187 novos casos da Covid-19. Com isso, o Estado totaliza 2.193 ocorrências do novo coronavírus. Desses, 1.510 estão em isolamento domiciliar e 384 internados, sendo 70 em UTI e 314 em leitos de enfermaria. Além disso, o boletim aponta 94 pacientes já recuperados da doença. Até agora, os casos confirmados estão distribuídos por 72 municípios pernambucanos, além do Arquipélago de Fernando de Noronha e da ocorrência de pacientes em outros Estados e países.

Também foram confirmadas laboratorialmente 19 novas mortes (7 homens e 12 mulheres), de pessoas residentes no Recife (9), Jaboatão dos Guararapes (1), Paulista (1), Olinda (1), Cabo de Santo Agostinho (1), Paudalho (2), Machados (1), Timbaúba (1), Palmares (1) e Bonito (1).

Os pacientes tinham idades entre 48 e 94 anos, e faleceram entre os dias 12.04 e 17.04. Com isso, o Estado totaliza 205 mortes pela Covid-19. As faixas etárias dos novos óbitos são as seguintes: 40 a 49 (1); 50 a 59 (5); 60 a 69 (4); 70 a 79 (2) e com 80 anos ou mais (7).

Dos 19 pacientes que vieram à óbito, 7 apresentavam comorbidades como hipertensão (7), diabetes (5), obesidade (1), doença vascular crônica (1), doença renal crônica (1), doença pulmonar obstrutiva crônica (1), hiperplasia prostática (1), infecção do trato urinário (1) e câncer (2) - o mesmo paciente pode ter mais de uma comorbidade. Os demais estão em investigação pelos municípios.

Com relação à testagem dos profissionais de saúde com sintomas de gripe, em Pernambuco, até agora, 868 casos foram confirmados e 612 descartados. As testagens abrangem os profissionais de todas as unidades de saúde, sejam da rede pública (estadual e municipal) ou privada. O Estado foi o primeiro do país a criar um protocolo para testar os profissionais da área da saúde.

**REDE** - De acordo com os dados da Central Regulação de Leitos de Pernambuco, a rede estadual atingiu a marca, neste sábado (18.04), de 629 leitos abertos para a assistência aos pacientes com Síndrome Respiratória Aguda Grave (Srag), portanto, suspeitos e confirmados para a Covid-19. Os leitos apresentam ocupação média de 84%, e estão divididos em 307 de UTI (95% de ocupação) e 322 de enfermaria (73% de ocupação).

**TRANSPORTE POR APLICATIVOS** - A Secretaria Estadual de Saúde (SES-PE) publicou, nessa sexta-feira (17.04), portaria que estabelece medidas de proteção para trabalhadores de transporte de passageiros e de mercadorias por aplicativos. O documento é resultado de um trabalho conjunto com o Ministério Público do Trabalho. A portaria determina que as empresas orientem os profissionais que exercem atividade de delivery a evitar o contato físico direto com quem recebe as mercadorias, restringindo o acesso desses trabalhadores às portarias ou portas de entradas. As empresas devem, ainda, providenciar espaços e credenciar serviços para higienização de veículos, de caixas que transportam mercadorias e de uniformes.

Os estabelecimentos cadastrados nas plataformas digitais também devem ser orientados quanto às medidas de proteção na hora da retirada de mercadorias em suas dependências. De acordo com a portaria, essas empresas também devem disponibilizar espaços seguros para a retirada das encomendas, de modo que haja o mínimo contato direto possível entre as pessoas do estabelecimento e os entregadores.

A norma também exige que as empresas forneçam álcool-gel 70% para os trabalhadores, bem como informações claras a respeito das medidas de prevenção, além de treinamento para que os procedimentos de proteção sejam feitos de forma eficaz, assim como garantam condições sanitárias, protetivas e sociais para reduzir, ao máximo, o risco de contaminação pelo novo coronavírus durante a atividade profissional.

A fiscalização ficará a cargo do Executivo, sem prejuízo da atuação de outros órgãos, inclusive do Ministério Público do Trabalho, com quem o Estado manteve diálogo institucional antes de emitir a portaria. O descumprimento à norma pode ser enquadrado no artigo 268 do Código Penal (Infringir determinação do poder público destinada a impedir introdução ou propagação de doença contagiosa. Pena: detenção, de um mês a um ano, e multa).

## NÚMEROS - COVID-19

Situação epidemiológica dos casos notificados para COVID-19. Pernambuco, 2020.

Casos Confirmados	Pacientes Recuperados	Total Óbitos
2.193	94	205

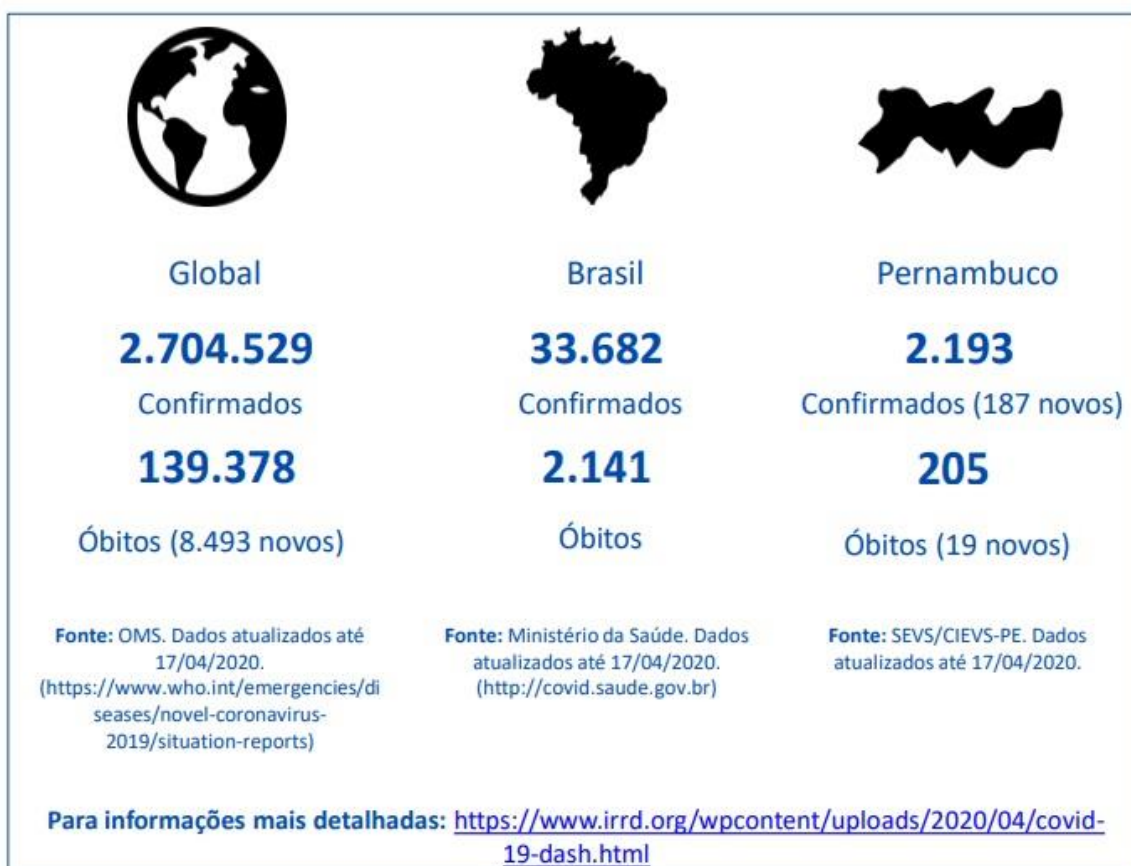

**Figura 1 - Nº e Percentual de casos confirmados de Covid-19, segundo sexo, Pernambuco, 2020**

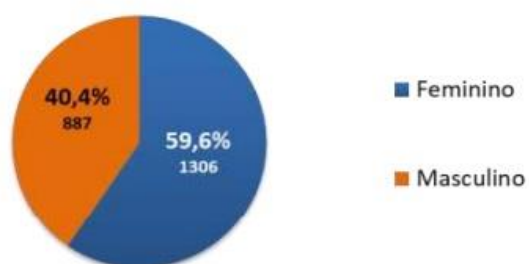

**Figura 2 - Nº e Percentual de óbitos confirmados de Covid-19, segundo sexo, Pernambuco, 2020**

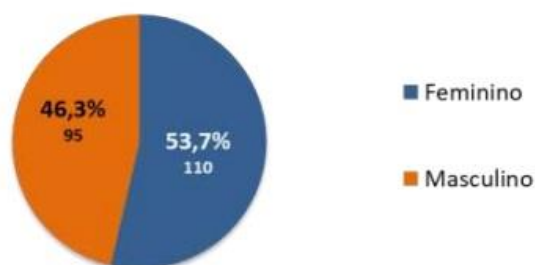

**Figura 3 - Nº de casos confirmados de Covid-19, segundo faixa etária, Pernambuco, 2020**

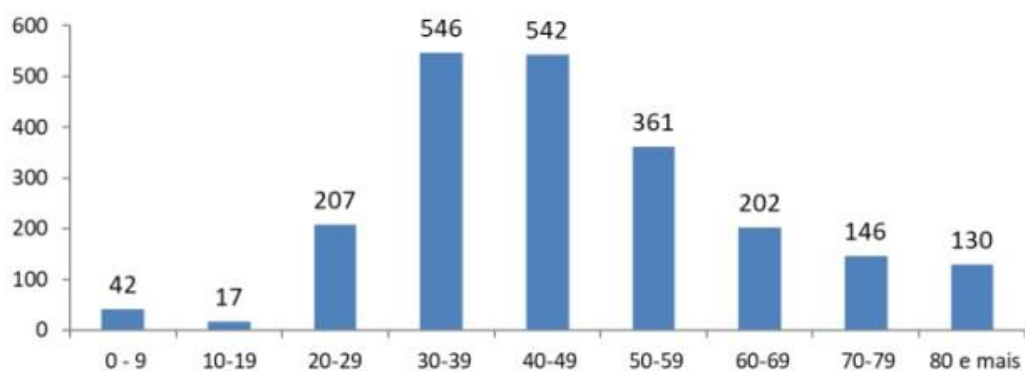

**Figura 4 - Nº de óbitos confirmados de Covid-19, segundo faixa etária, Pernambuco, 2020**

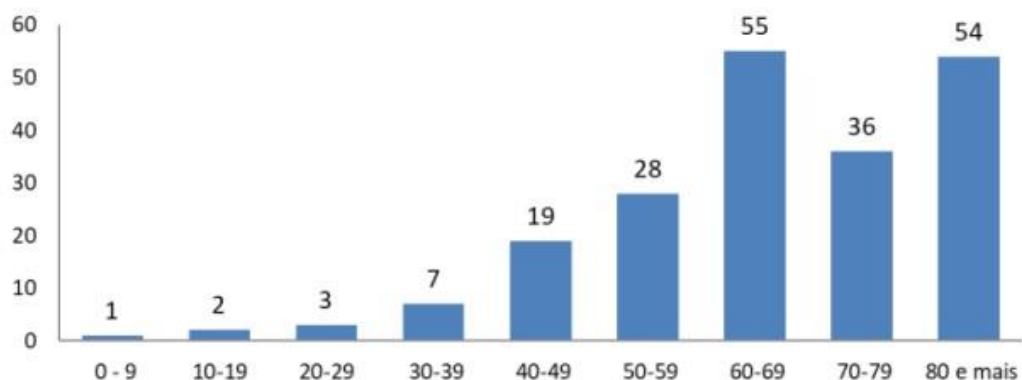

**Figura 5 - Nº e Percentual de casos confirmados de Covid-19, segundo evolução, Pernambuco, 2020**

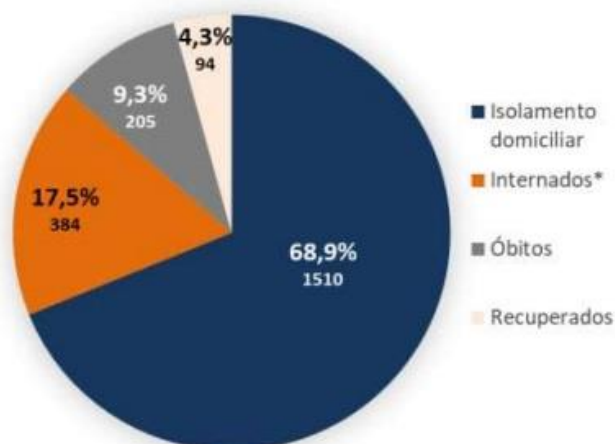

\*Dos 384 casos internados, 70 encontram-se na UTI/CTI e 314 em leito de isolamento.

**Figura 6 - Nº de casos confirmados para outros vírus respiratórios, Pernambuco, 2020**

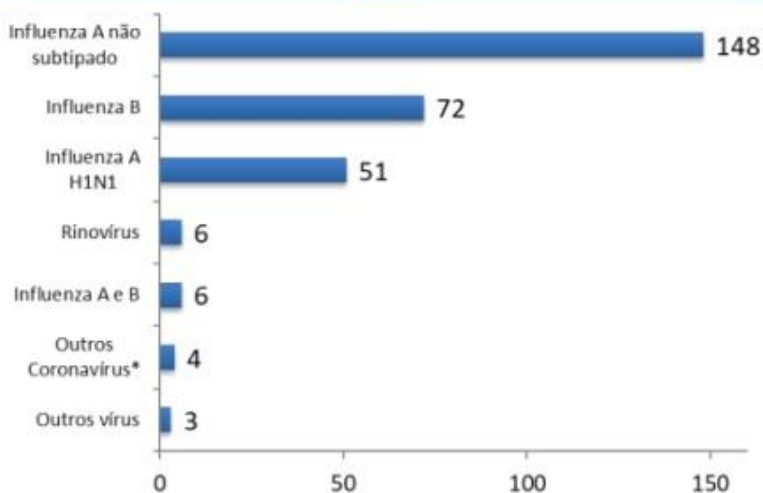

\*Outros Coronavírus de baixa patogenicidade (OC43, NL63 e 229E).

**Figura 7 - Nº e Percentual de óbitos por SRAG, segundo resultado laboratorial, Pernambuco, 2020 \***

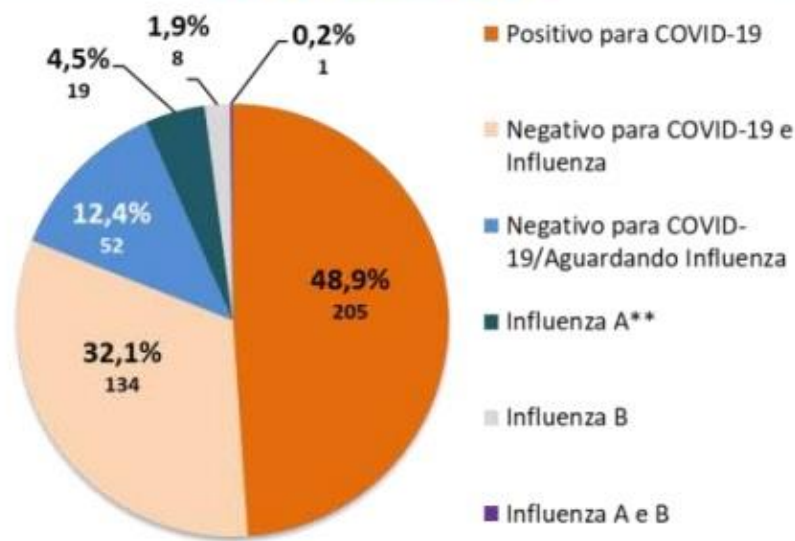

\*Total de óbitos notificados 500 (73 aguardando resultado e 8 óbitos por SRAG não especificados).

\*\*Seis dos casos de Influenza A foram confirmados para H1N1.

**Figura 8 – Nº de óbitos por Covid-19, segundo data de falecimento, Pernambuco, 2020\***

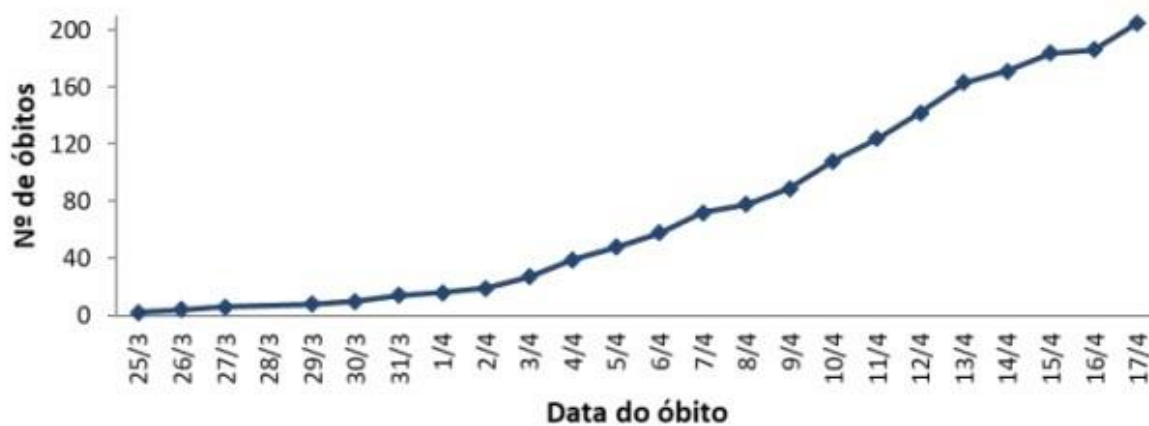



**Tabela 1 - Nº de óbitos por Covid-19 por dia e acumulado, segundo data de falecimento, Pernambuco, 2020\***

Data do óbito	Nº de óbitos confirmados nas últimas 24h	Nº por dia	Nº acumulado
25/3	0	2	2
26/3	0	2	4
27/3	0	2	6
29/3	1	2	8
30/3	0	2	10
31/3	0	4	14
1/4	0	2	16
2/4	0	3	19
3/4	2	8	27
4/4	0	12	39
5/4	1	9	48
6/4	0	10	58
7/4	0	14	72
8/4	1	6	78
9/4	3	11	89
10/4	2	19	108
11/4	1	16	124
12/4	1	18	142
13/4	2	21	163
14/4	2	8	171
15/4	2	13	184
16/4	1	2	186
17/4	0	19	205
<b>Total</b>	<b>19</b>	<b>205</b>	<b>-</b>

**Tabela 2 - Nº e percentual de casos confirmados de Covid-19, segundo região de saúde e município de residência, Pernambuco, 2020**

Município de Residência	N	Município de Residência	N
<b>I Região de Saúde</b>	<b>2031</b>	<b>IV Região de Saúde</b>	<b>42</b>
Abreu e Lima	21	Belo Jardim	3
Araçoiaba	2	Bezerros	1
Cabo de Santo Agostinho	22	Bonito	1
Camaragibe	87	Cachoerinha	8
Chã de Alegria	2	Caruaru	15
Chã Grande	3	Cupira	1
Fernando de Noronha	26	Frei Miguelinho	
Glória do Goitá	2	Gravatá	1
Igarassu	16	Pesqueira	1
Ilha de Itamaracá	4	Santa Cruz do Capibaribe	2
Ipojuca	7	São Bento do Una	1
Itapissuma	2	São Caetano	4
Jaboatão dos Guararapes	159	Toritama	1
Moreno	7	Vertentes	1
Olinda	198	<b>V Região de Saúde</b>	<b>9</b>
Paulista	130	Bom Conselho	2

Pombos	4	Capoeiras	1
Recife	1255	Garanhuns	6
São Lourenço da Mata	64	<b>VI Região de Saúde</b>	<b>8</b>
Vitória de Santo Antão	20	Arcoverde	7
<b>II Região de Saúde</b>	<b>38</b>	Sertânia	1
Bom Jardim	3	<b>VII Região de Saúde</b>	<b>6</b>
Carpina	2	Salgueiro	6
Feira Nova	2	<b>VIII Região de Saúde</b>	<b>6</b>
João Alfredo	4	Petrolina	6
Lagoa do Carro	2	<b>IX Região de Saúde</b>	<b>2</b>
Lagoa de Itaenga	1	Ipubi	2
Limoeiro	8	<b>X Região de Saúde</b>	<b>2</b>
Machados	2	Carnaíba	1
Passira	1	São José do Egito	1
Paudalho	10	<b>XI Região de Saúde</b>	<b>6</b>
Surubim	1	Serra Talhada	4
Tracunhaém	2	Triunfo	2
<b>III Região de Saúde</b>	<b>15</b>	<b>XII Região de Saúde</b>	<b>17</b>
Amaraji	1	Aliança	5
Catende	2	Goiana	6
Escada	2	Macaparana	1
Gameleira	1	São Vicente Ferrer	1
Lagoa dos Gatos	1	Timbaúba	4
Palmares	4	<b>Outro estado</b>	<b>8</b>
Quipapá	1	<b>Outro país</b>	<b>3</b>
Ribeirão	1		
Rio Formoso	1		
São José da Coroa Grande	1	<b>Total</b>	<b>2193</b>

---

**Tabela 3 - Nº de testes realizados de Covid-19, segundo laboratório, Pernambuco, 2020**

Laboratório	Total últimas 24h	Total
Lacen-PE	270	4.615
Genomika (Lacen-PE)	33	33
Instituto Aggeu Magalhães	124	349
Privados	72	1.366
<b>Total</b>	<b>499</b>	<b>6.363</b>

**Tabela 4 - Nº de profissionais de saúde testados para Covid-19, segundo a Classificação final, Pernambuco, 2020**

Classificação final	Nº Profissionais de Saúde
Confirmados	868
Descartados	612
Em Investigação	577
Inconclusivos	28
<b>Total</b>	<b>2.085</b>

**Figura 9 - Distribuição espacial dos casos confirmados de Covid-19, segundo município de residência, Pernambuco, 2020**

