

CORONAVÍRUS



Terça-feira, 14/04/2020

Boletim Covid-19 - Comunicação SES-PE

No boletim epidemiológico desta terça-feira (14.04), Pernambuco confirmou mais 130 novos casos da Covid-19. Com isso, o Estado totaliza 1.284 ocorrências do novo coronavírus. Desses, 773 estão em isolamento domiciliar e 328 internados, sendo 63 em UTI e 265 em leitos de enfermaria. Além disso, o boletim aponta 68 pacientes já recuperados da doença.

Também foram confirmadas laboratorialmente 13 novas mortes (10 mulheres e 3 homens), ocorridas entre os dias 03.04 e 13.04. Os pacientes que foram a óbito tinham idades entre 45 e 95 anos. Com isso, o Estado totaliza 115 mortes pela Covid-19. Até agora, os casos confirmados estão distribuídos por 58 municípios pernambucanos, além do Arquipélago de Fernando de Noronha e da ocorrência de pacientes em outros Estados e países.

Com relação à testagem dos profissionais de saúde com sintomas de gripe, em Pernambuco, até agora, 425 casos foram confirmados e 358 descartados. As testagens abrangem os profissionais de todas unidades de saúde, sejam da rede pública (estadual e municipal), ou privadas. O Estado foi o primeiro do país a criar um protocolo para testar os profissionais da área da saúde.

Aplicativo Atende em Casa - O Governo do Estado vai expandir, a partir desta quarta-feira (15.04), para os municípios do Paulista, Olinda, Jaboatão dos Guararapes e Cabo de Santo Agostinho, na Região Metropolitana do Recife (RMR), o cadastramento para que a população tenha acesso ao aplicativo Atende em Casa. A ferramenta, que pode ser acessada pelo www.atendeemcasa.pe.gov.br, permite que médicos ou enfermeiros façam vídeo-chamadas e orientações, sendo indicada para as pessoas que apresentem sintomas gripais.

"Essa plataforma torna-se muito importante no momento em que a maioria das atividades estão sendo realizadas de maneira remota pela população, evitando, assim, o deslocamento. No site, é feita uma triagem da gravidade do caso, a partir de um sistema de perguntas. Com as respostas, o aplicativo poderá fazer recomendações de acordo com os sintomas relatados. Nos casos leves, que repousem e fiquem em casa; nos casos considerados moderados ou graves, haverá uma videochamada para orientação com enfermeiro ou médico. Nossa expectativa é que, em breve, possamos expandir essa tecnologia para todo o Estado", explica o secretário estadual de Saúde, André Longo.

Lançado no dia 26 de março, em parceria com a Prefeitura do Recife, o aplicativo já tem mais de 11 mil usuários cadastrados. Cerca de três mil pessoas com sintomas ou condição de gravidade receberam teleorientações com médicos ou enfermeiros; e mais de 800 pacientes, que passaram pela teleorientação, foram orientadas a procurar um serviço de saúde para consulta.

ÓBITOS - COVID-19

Os novos óbitos confirmados foram:

- 1 - Mulher, 85 anos, residente de Moreno, óbito em 10.04. Tinha hipertensão e diabetes.
- 2 - Homem, 50 anos, residente de Olinda, óbito em 10.04. Tinha hipertensão e diabetes.
- 3 - Mulher, 68 anos, residente do Cabo de Santo Agostinho, óbito em 03.04. Tinha hipertensão e diabetes.
- 4 - Mulher, 88 anos, residente de São Lourenço da Mata, óbito em 11.04. Obesidade e tinha asma.
- 5 - Mulher, 76 anos, residente de Jaboatão dos Guararapes, óbito em 12.04. Tinha hipertensão, diabetes e era cardiopata.
- 6 - Mulher, 65 anos, residente de Timbaúba, óbito em 13.04. Tinha hipertensão, diabetes e histórico de acidente vascular encefálico.
- 7 - Mulher, 68 anos, residente do Recife, óbito em 07.04. Tinha hipertensão e asma.
- 8 - Mulher, 53 anos, residente do Cabo de Santo Agostinho, óbito em 13.04. Era tabagista, com histórico de hepatomegalia (aumento do fígado).
- 9 - Mulher, 47 anos, residente de Camaragibe, óbito em 05.04. Tinha hipotireoidismo e artrite reumatoide.
- 10 - Mulher, 95 anos, residente de Recife, óbito em 03.04. Não há relatos de comorbidades.
- 11 - Homem, 81 anos, residente de Carnaíba, óbito em 12.04. Tinha hipertensão e histórico de acidente vascular cerebral.
- 12 - Homem, 57 anos, residente de Recife, óbito em 10.04. Não há relatos de comorbidades.
- 13 - Mulher, 63 anos, residente de Recife, óbito em 12.04. Tinha hipertensão e diabetes.

NÚMEROS - COVID-19

Situação epidemiológica dos casos notificados para COVID-19. Pernambuco, 2020.

Casos Confirmados	Pacientes Recuperados	Total Óbitos
1.284	68	115

Casos confirmados



Figura 1 - Nº e Percentual de casos confirmados de Covid-19, segundo sexo, Pernambuco, 2020



Figura 2 - Nº e Percentual de óbitos confirmados de Covid-19, segundo sexo, Pernambuco, 2020



Figura 3 - Nº de casos confirmados de Covid-19, segundo faixa etária, Pernambuco, 2020

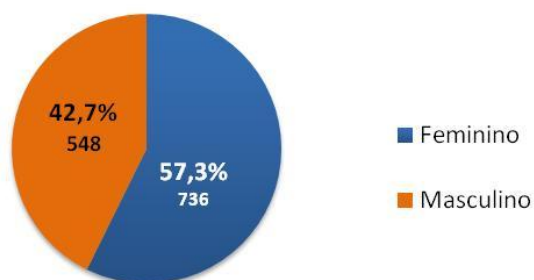

Figura 4 - Nº de óbitos confirmados de Covid-19, segundo faixa etária, Pernambuco, 2020

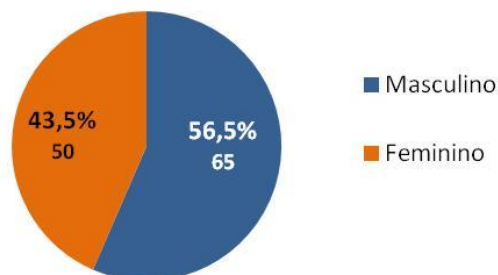

Figura 5 - Nº e Percentual de casos confirmados de Covid-19, segundo evolução, Pernambuco, 2020

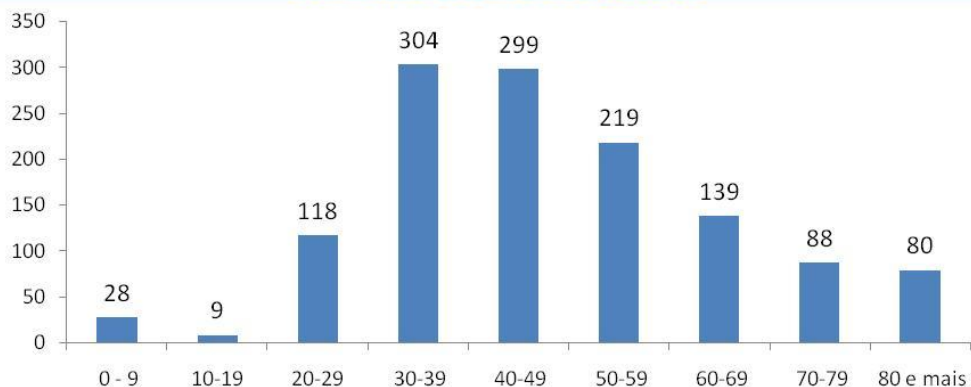

Figura 6 - Nº de casos confirmados para outros vírus respiratórios, Pernambuco, 2020

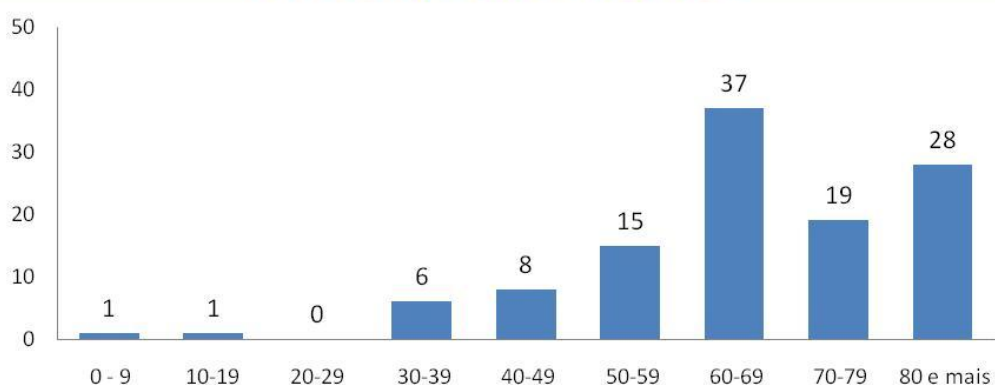

Figura 7 - Nº e Percentual de óbitos por SRAG, segundo resultado laboratorial, Pernambuco, 2020 *

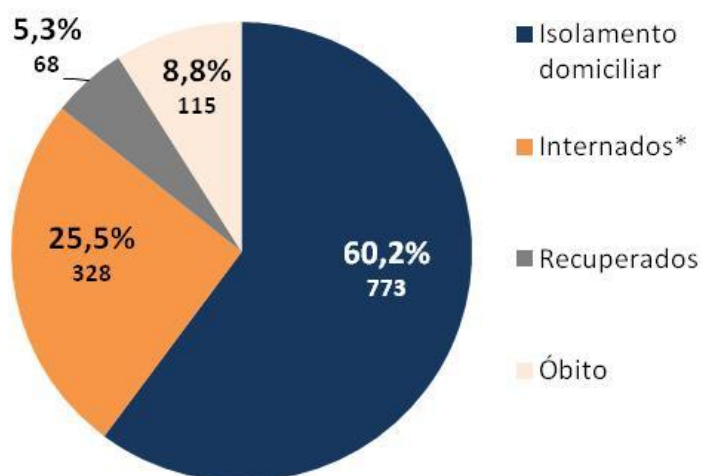

Figura 8 – Nº de óbitos por Covid-19, segundo data de falecimento, Pernambuco, 2020*

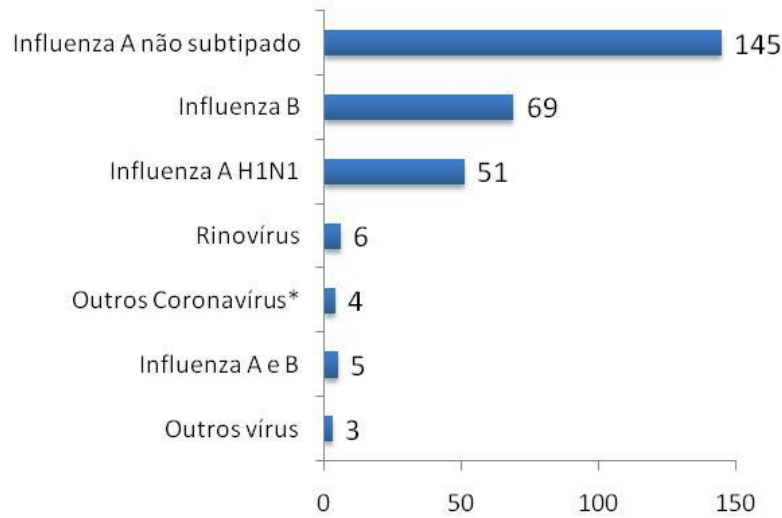

Tabela 1 - Nº de óbitos por Covid-19 por dia e acumulado, segundo data de falecimento, Pernambuco, 2020*

Data do óbito	Nº de óbitos confirmados nas últimas 24h	Nº por dia	Nº acumulado
25/3	0	2	2
26/3	0	2	4
27/3	0	2	6
29/3	0	2	8
30/3	0	2	10
31/3	0	4	14
1/4	0	2	16
2/4	0	3	19
3/4	2	6	25
4/4	0	12	37
5/4	1	8	45
6/4	0	8	53
7/4	1	13	66
8/4	0	5	71
9/4	0	7	78
10/4	3	11	89
11/4	1	9	98
12/4	3	4	102
13/4	2	13	115
Total	13	115	-

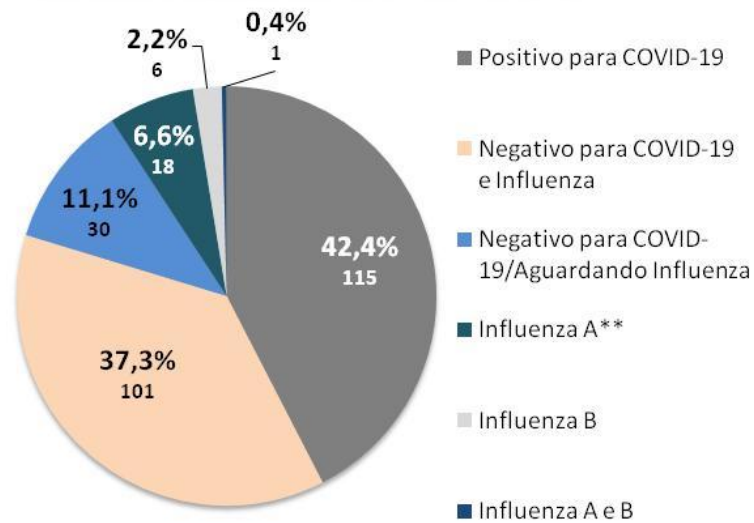
Tabela 2 - Nº e percentual de casos confirmados de Covid-19, segundo região de saúde e município de residência, Pernambuco, 2020

Município de Residência	N	%
I Região de Saúde	1183	91,5
Abreu e Lima	15	1,2
Araçoiaba	2	0,2
Cabo de Santo Agostinho	19	1,5
Camaragibe	45	3,5
Chã de Alegria	1	0,1
Chã Grande	1	0,1
Fernando de Noronha	24	1,9
Glória do Goitá	1	0,1
Igarassu	5	0,4
Ilha de Itamaracá	2	0,2
Ipojuca	5	0,4
Itapissuma	2	0,2
Jaboatão dos Guararapes	94	7,3
Moreno	5	0,4
Olinda	102	7,9
Paulista	75	5,8
Pombos	2	0,2
Recife	733	56,3
São Lourenço da Mata	43	3,3
Vitória de Santo Antão	7	0,5
II Região de Saúde	23	1,9
Bom Jardim	2	0,2
Carpina	2	0,2
João Alfredo	3	0,2
Lagoa do Carro	2	0,2
Limoeiro	3	0,2
Machados	2	0,2
Passira	1	0,1
Paudalho	7	0,5
Tracunhaém	1	0,1
III Região de Saúde	10	0,9
Catende	2	0,2
Gameleira	1	0,1
Lagoa dos Gatos	1	0,1

Palmares	4	0,3
Quipapá	1	0,1
São José da Coroa Grande	1	0,1
IV Região de Saúde	24	2,0
Belo Jardim	2	0,2
Bezerros	1	0,1
Cachoeirinha	8	0,6
Caruaru	7	0,5
Frei Miguelinho	1	0,1
Gravatá	1	0,1
Santa Cruz do Capibaribe	1	0,1
São Bento do Una	1	0,1
São Caetano	1	0,1
Toritama	1	0,1
V Região de Saúde	4	0,4
Bom Conselho	1	0,1
Capoeiras	1	0,1
Garanhuns	2	0,2
VI Região de Saúde	5	0,4
Arcoverde	4	0,3
Sertânia	1	0,1
VII Região de Saúde	6	0,5
Salgueiro	6	0,5
VIII Região de Saúde	6	0,5
Petrolina	6	0,5
IX Região de Saúde	2	0,2
Ipubi	2	0,2
X Região de Saúde	1	0,1
Carnaíba	1	0,1
XI Região de Saúde	2	0,2
Serra Talhada	2	0,2
XII Região de Saúde	10	0,8
Aliança	3	0,2
Goiana	5	0,4
Macaparana	1	0,1
Timbaúba	1	0,1
Outro estado	5	0,4
Outro país	3	0,2
Total	1284	100,0

Tabela 3 - Nº de testes realizados de Covid-19, segundo laboratório, Pernambuco, 2020

Laboratório	Total últimas 24h	Total
Lacen-PE	278	3.290
Privados	42	954
Total	320	4.244

Tabela 4 - Nº de profissionais de saúde testados para Covid-19, segundo a Classificação final, Pernambuco, 2020

Classificação final	Nº Profissionais de Saúde
Confirmado	425
Descartados	358

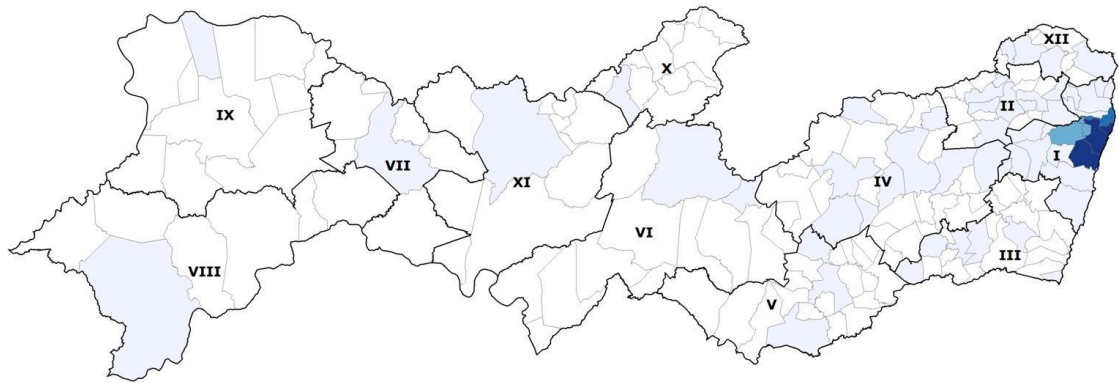

Casos confirmados

- 1 a 25
- 26 a 50
- 51 a 75
- 76 ou mais
- Sem registros